

# Guida all'accessibilità dei siti culturali



Giornata Internazionale delle persone diversamente abili  
3 dicembre 2006





L'Italia vanta il patrimonio artistico e monumentale più ricco e invidiato del mondo, e ciò pone non pochi problemi quanto alla sua conservazione e al dovere di renderlo fruibile in tutta sicurezza al più vasto numero possibile di persone.

Negli ultimi anni, senza dubbio, sono stati fatti passi in avanti per elevare l'accessibilità ai siti culturali delle persone con disabilità.

Un monitoraggio appena concluso, curato dai nostri Uffici, ha fornito un quadro esatto della situazione, rilevando che nel Paese, su 606 siti culturali del Ministero per i Beni e le Attività culturali censiti, 298 (il 49%) risultano totalmente accessibili, mentre 230 (il 38%) presentano barriere architettoniche che è possibile superare con aiuto e infine solo 78 siti (il 13%) sono totalmente inaccessibili a persone con disabilità motorie. Questi risultati sono un punto di partenza, dal quale avviare interventi seri per colmare pesanti carenze. Mi riferisco, ad esempio, a persone ipo e non vedenti, per i quali solo 61 siti su 606 sono dotati di supporti tipo audiocuffie, mappe tattili, didascalie e cataloghi in Braille.

Abbiamo voluto raccogliere in questo fascicolo i siti statali aperti al pubblico accessibili alle persone con disabilità, perché riteniamo possa essere un utile strumento per chi voglia visitare i luoghi della cultura.

Al tempo stesso, questo vuole essere un segno di consapevolezza e la promessa di un impegno più costante ed ampio: la situazione che viene qui fotografata non è certo rassicurante e rappresenta un monito severo ad impegnarci con coerenza affinché presto questo piccolo libretto si trasformi in un volume corposo e, in un giorno non troppo lontano, non ci sia più bisogno di una pubblicazione che si occupi dell'accessibilità ai siti culturali italiani, perché tutti saranno resi accessibili.

Mi rendo conto che non si tratta di un obiettivo facile da raggiungere poiché molte strutture antiche ed aree archeologiche sono di difficile e delicata integrazione con strutture anti - barriere, ma le difficoltà non ci impediranno di perseguirlo.

Ho già avviato una serie di iniziative concrete, delle quali spero si vedranno presto i risultati. Innanzitutto sarà istituita presso il Ministero per i Beni e le Attività culturali una commissione permanente sui temi della disabilità, nella quale saranno coinvolti tecnici del Ministero, esperti esterni e rappresentanti dell'associazionismo. La commissione avrà il compito di seguire l'iter delle proposte avanzate, coordinare le iniziative sul territorio, raccogliere e analizzare il materiale normativo e la documentazione riferita ad esperienze qualificanti (italiane ed internazionali) compiute sui beni culturali, per individuare e proporre linee guida di intervento da tradurre in strumenti operativi e tecnologie volte a favorire l'accessibilità dei siti culturali alle persone con disabilità.

Il messaggio che intendo dare è soprattutto quello di un cambiamento di consapevolezza.

La parola chiave deve essere "inclusione", un concetto che va oltre l'integrazione: essa significa libertà da barriere e, contemporaneamente, obiettivo della piena integrazione rispetto alla troppo frequente esclusione della diversità.

Un'inclusione che abbracci l'arte come ambasciatrice amica delle diversità, celebrata e praticata nelle azioni di promozione della cultura.

Francesco Rutelli  
Vice Presidente del Consiglio  
e Ministro per i Beni e le Attività Culturali



---

Coordinamento generale

Anna Maria Buzzi

Cura per la realizzazione

Simona Marini

Segreteria

Elisabetta Bellenchi

Maria Di Nisi

Hanno collaborato:

Giuseppe Mazzeo

Laura Vallone

Giandomenico Palazzo

Si ringraziano per la collaborazione:

La Direzione Generale per l'Innovazione Tecnologica e la Promozione  
e gli Uffici tutti per aver fornito  
elementi per la realizzazione della pubblicazione

---

---

## Nota di Redazione

Scopo di questa Guida è quello di offrire un'informazione accurata sull'accessibilità dei siti culturali statali aperti al pubblico.

La ricerca è stata condotta richiedendo, con circolare del 3 ottobre 2006 a firma del Capo di Gabinetto del Ministro, ai soprintendenti, ai direttori degli Archivi di Stato e delle Biblioteche pubbliche statali di compilare una scheda che riassume le reali condizioni di accessibilità dei siti da parte delle persone diversamente abili, nonché di indicare i supporti disponibili per garantire una migliore fruizione dei beni culturali.

La presente opera, che si intende porgere con spirito di servizio, si propone come una Guida da considerare, per l'immensità del patrimonio culturale statale, in via di progressivo completamento con le prossime edizioni, con l'auspicio che i siti che non figurano accessibili oggi lo siano domani.

La suddivisione è stata operata tra siti accessibili e accessibili con aiuto, indicando con quest'ultimo termine quelle strutture laddove esistono delle barriere architettoniche che è possibile superare per i disabili motori esclusivamente se aiutati.

Per i disabili visivi, invece, sono stati evidenziati i supporti quali audiocuffie, mappe tattili, didascalie e cataloghi in Braille, ove presenti nei siti.

Si specifica, altresì, per la corretta comprensione del testo, che in Sicilia sono indicati soltanto gli Archivi di Stato perché tutti gli altri luoghi culturali sono di competenza della Regione. In Valle d'Aosta, inoltre, il Ministero per i beni e le attività culturali non ha istituti e le funzioni di tutela sono svolte dalle sedi limitrofe del Piemonte.

Un ringraziamento particolare va al Ministro per i beni e le attività culturali Francesco Rutelli per la sensibilità dimostrata nell'aver voluto pubblicare questa Guida allo scopo di agevolare i diversamente abili ed i loro accompagnatori nella selezione dei percorsi culturali.

Si ricorda, infine, che con decreto ministeriale, pubblicato sulla Gazzetta Ufficiale del 26 luglio 2006, è stato concesso l'ingresso gratuito in tutti i siti culturali statali ai cittadini dell'Unione europea diversamente abili e ad un loro accompagnatore.

Anna Maria Buzzi  
Dirigente Generale  
Ministero per i Beni e le Attività Culturali

---

## ABRUZZO

### SITI CULTURALI ACCESSIBILI

#### Abbazia di S. Clemente a Casauria

Località: Castiglione a Casauria (PE)  
Via S. Clemente Tel. 085 8885828

#### Archivio di Stato di L'Aquila

Località: L'Aquila (AQ) Piazza della Repubblica, 9  
Tel. 0862 22501

#### Archivio di Stato di L'Aquila - Sezione di Avezzano

Piazza Torlonia Tel. 0863.501420  
Località : Avezzano (AQ)

#### Archivio di Stato di Pescara

Piazza della Marina, 2/4 Tel. 085 4549724  
Località : Pescara (PE)

#### Archivio di Stato di Teramo

Corso Porta Romana, 68 Tel. 0861 252583  
Località: Teramo (TE)

#### Castello Cinquecentesco di L'Aquila

Via Ottavio Colecchi Tel. 0862 6331  
Località: L'Aquila (AQ)

#### Ex Convento di S. Antonio

Corso de Michetti, 1 Tel. 0861 246615  
Località: Teramo (TE)

#### ☞ Museo Archeologico Nazionale d'Abruzzo Sezione di Campi

Piazza San Francesco, 42  
Tel. 086 1569158 Fax 086 1560643  
Località: Chieti

#### Museo di Preistoria

Località Paludi Tel. 0863 490357  
Località: Celano (AQ)

#### ☞ Museo Nazionale Archeologico "La Civitella"

Via G. S. Pianell Tel. 0871 631337  
Località: Chieti (CH)

#### # ♣ ☞ ☑ Museo Nazionale d'Abruzzo in Castello Cinquecentesco

Via O. Colecchi Tel. 0862 633239 - 6331  
Località : L'Aquila (AQ)

### SITI CULTURALI ACCESSIBILI CON AIUTO

#### Archivio di Stato di L'Aquila - Sezione di Sulmona

Via San Cosimo Tel. 0864 31690 Fax 0864.31690  
Località: Sulmona (AQ)

#### Area Archeologica di Amiternum

S. Vittorino teatro: SS. 80, località Cermone  
Anfiteatro: dir. SS. 80, loc. Colosseo di Preturo  
Tel. 0871 331668 Località: L'Aquila (AQ)

#### Area Archeologica del Santuario di Ercole Curino Corso Ovidio

Località Badia Tel. 0864.210216 Località: Sulmona (AQ)

#### Castello Piccolomini

Largo Cavalieri di Vittorio Veneto  
Tel. Fax 0863 722922  
Località: Celano (AQ)

#### Convento di S. Francesco

Via S. Francesco, 1 Tel. 0863 610296  
Località: Tagliacozzo (AQ)

#### Museo Casa Natale di Gabriele D'Annunzio

Corso Manthonè Tel. 085 60391  
Località: Pescara (PE)

#### Parco Archeologico di Ocriticum

Centro di documentazione: centro storico di Cansano  
Tel. 0871 331668  
Località: Cansano (AQ)

#### Taverna Ducale

Via Garibaldi n. 13 Tel.085.986701  
Località: Popoli (PE)

#### Torre di Bassano

Largo del Pianetto  
Tel. 0873 366883  
Località: Vasto (CH)



Didascalie in Braille



Calchi in gesso



Cataloghi in Braille



Mappe tattili



Audiocuffie

## BASILICATA

### SITI CULTURALI ACCESSIBILI

#### Archivio di Stato di Potenza

Via Nazario Sauro, 1 Tel. 0971 56144

Località: Potenza (PZ)

#### Biblioteca Nazionale Via del Gallitello, 103

Tel. 0971 54829 - 54657 - 55383

Località: Potenza (PZ)

#### Museo Archeologico Nazionale Piazza Castello

Castello Pirro del Balzo Tel. 0972 36095

Località: Venosa (PZ)

#### Museo Archeologico Nazionale Contrada Spineta

Tel. 0975 65075

Località: Grumento Nova (PZ)

#### Museo Archeologico Nazionale

Palazzo Loffredo Via Andrea Serrao Tel. 0971 21719

Località: Potenza (PZ)

#### Museo Archeologico Nazionale di Metaponto

Via Aristeia, 21 Tel. 0835 745327

Località Metaponto (MT)

#### Museo Nazionale d'Arte Medievale e Moderna della Basilicata

Piazzetta Pascoli, 1 - Palazzo Lanfranchi

Tel. 0835 256262

Località : Matera (MT)

#### Museo Nazionale "D. Ridola"

Via Domenico Ridola, 24 Tel. 0835 310058

Località : Matera (MT)

#### Museo Nazionale della Siritide

Via Colombo, 8 Tel. Fax 0835 972154

Località: Policoro ( MT )

#### ▣ Parco Archeologico

Contrada Spineta Tel. 0975 65075

Località: Grumento Nova (PZ)

### SITI CULTURALI ACCESSIBILI CON AIUTO

#### Archivio di Stato di Matera

Via Tommaso Stigliani, 25 Tel. 0835 331442

Località : Matera (MT)

#### Museo Archeologico Nazionale del Melfese "Massimo Pallottino"

Via dei Normanni Tel. 0972 238726

Località: Melfi (PZ)

#### Parco Archeologico Località San Rocco

Tel. 0972 36095

Località: Venosa ( PZ )

#### Parco Archeologico Area Urbana

Via Aristeia, 21 Tel. 0835 745327

Località: Metaponto (MT)

#### Torre del Faro

Via della Torre del Faro Tel. 0835.932111

Località: Scanzano Ionico (MT)

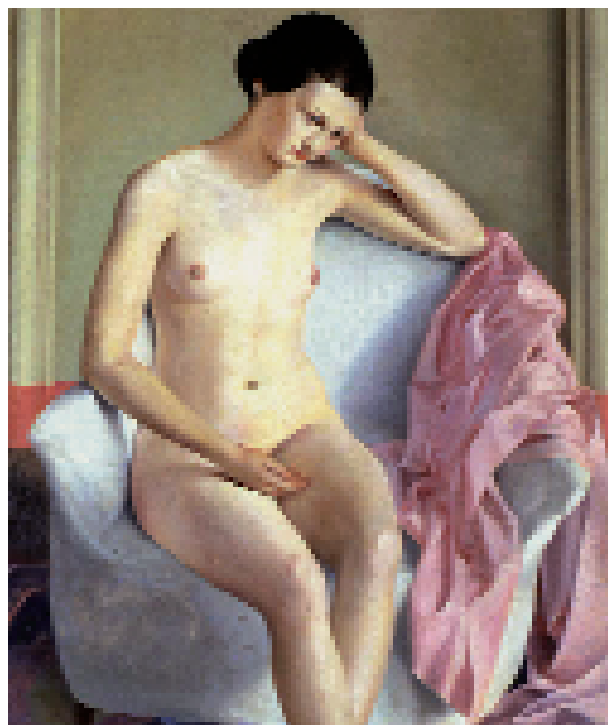

Matera, Museo Nazionale d'Arte Medievale e Moderna della Basilicata, Candida di Carlo Levi

## CALABRIA

### SITI CULTURALI ACCESSIBILI

#### Archivio di Stato di Cosenza - Sede Principale

Via Luigi Miceli, 67-71  
Tel. 0984 27201 Fax 0984 2120  
Località: Cosenza (CS)

#### Archivio di Stato di Cosenza - Sede Sussidiaria

Via Luigi Miceli, 67, 71, 77, 79  
Tel. 0984 27201 - 24214  
Località: Cosenza (CS)

#### Archivio di Stato di Cosenza - Sede Sussidiaria

Via Panebianco  
Tel. 0984 392970 Fax 0984 793120  
Località: Cosenza (CS)

#### Archivio di Stato di Reggio Calabria

Via Lia Casalotto Tel. 0965 6532241  
Località: Reggio Calabria (RC)

#### Archivio di Stato di Vibo Valentia

Via Jan Palach, 46 Tel. 0963 991392  
Località: Vibo Valentia (VV)

#### Area Archeologica

S.S. 106 Ionica Tel. Fax 0965 735154  
Località: Monasterace (RC)

#### Biblioteca Nazionale

Piazza Toscano, 5 Tel. 0984 72509 - 72510  
Località: Cosenza (CS)

#### Galleria Nazionale

Via Gian V. Gravina Tel. 0984 795639  
Località: Cosenza (CS)

#### Museo Archeologico

Piazza Giovanni XXIII Tel. Fax 0981 911329  
Località: Amendolara (CS)

#### Museo Archeologico Nazionale

Via Risorgimento, 14  
Tel. 0962 23082  
Località: Crotona (KR)

### SITI CULTURALI ACCESSIBILI CON AIUTO

#### Archivio di Stato di Cosenza

Sezione di Castrovillari  
Via Porta della Catena. Tel. 0981 21141  
Località: Castrovillari (CS)

#### Archivio di Stato di Reggio Calabria

Sezione di Locri  
Via Matteotti, 302 Tel. Fax 0964 22163  
Località: Locri (RC)

#### Chiesa di San Francesco

Via Duca d'Aosta Tel. 0964 356021 - 356323  
Località: Gerace (RC)

#### Castello di Santa Severina

Piazza Campo Tel. 0962 51069  
Località: Santa Severina (CS)

#### Chiesa di San Francesco

Via Grotte, 4 Tel. 0984 75904  
Località: Cosenza (CS)

#### Parco Archeologico di Sibari

Strada SS 106 bis, km 24,00 Tel. 0981 79166  
Località: Cassano allo Ionio (CS)

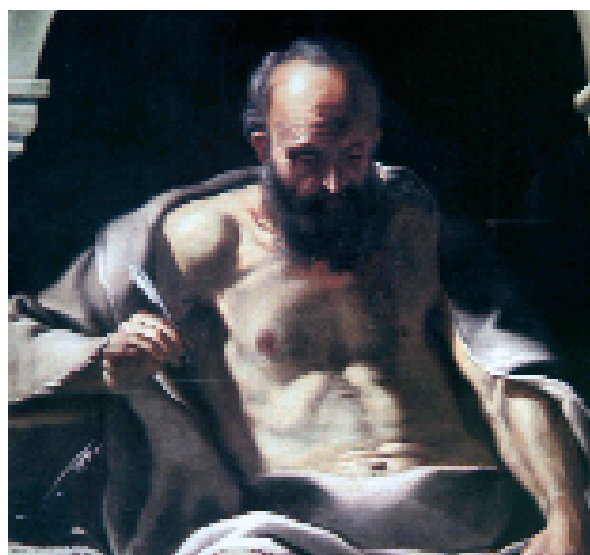

Cosenza, Galleria Nazionale, Mattia Preti, S. Sebastiano



Didascalie in Braille

◇ Calchi in gesso



Cataloghi in Braille



Mappe tattili

🔊 Audiocuffie

## CALABRIA

### SITI CULTURALI ACCESSIBILI

#### # Museo Archeologico Nazionale

Piazza De Nava, 26

Tel. 0965 812255 - 56

Località: Reggio Calabria (RC)

#### Museo Archeologico Nazionale della Sibaritide

Sibari - Località Casa Bianca

Tel. 0981 79392 - 1

Località: Cassano allo Ionio (CS)

#### Museo Archeologico Statale

Località: Vibo Valentia (VV)

#### Museo Nazionale di Locri Epizefiri e aree archeologiche

Località: Locri (RC)

#### Museo Statale

Castello Normanno Svevo

Tel. 0963 43350

Località: Mileto (VV)

#### Museo Archeologico di Scolacium

Via Scjleton, 1 Tel. 0961 391356

Località: Roccelletta Borgia (CZ)

### SITI CULTURALI ACCESSIBILI CON AIUTO

#### Tempietto bizantino 'Cattolica'

Piazza Cattolica Tel. 338 3269935

Località: Stilo (RC)

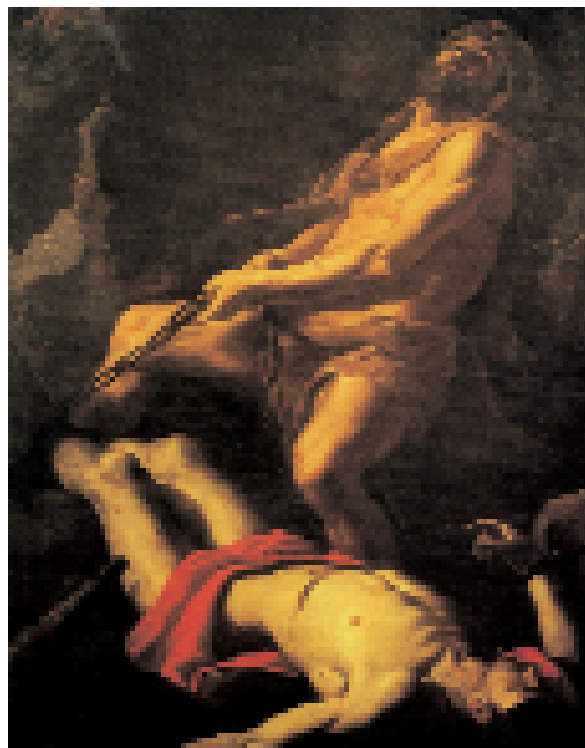

Galleria Nazionale, Cosenza, Ercole che libera Prometeo

## CAMPANIA

### SITI CULTURALI ACCESSIBILI

#### Anfiteatro Campano e Antiquarium

Piazza I Ottobre

Tel. 0823 798864

Località: S.Maria Capua Vetere (CE)

#### Antiquarium di Ariano Irpino

Via Donato Anzani, 8 - Palazzo Anzani

Tel. 0825 824839

Località: Avellino (AV)

### SITI CULTURALI ACCESSIBILI CON AIUTO

#### Anfiteatro Flavio

Via Nicola Terracciano, 75 Tel. 081 5266007

Località: Pozzuoli (NA)

#### Antiquarium

Via Capo di Piazza, 28 Tel. Fax 089 852893

Località: Minori (SA)

#### Archivio di Stato di Caserta

Via Appia, 1 Tel. 0823 355665

Località: Caserta (CE)

## CAMPANIA

### SITI CULTURALI ACCESSIBILI

#### Antiquarium di Avella

Via de Santis, 16  
Tel. 081 8251044  
Località: Avella (AV)

#### Archivio di Stato di Benevento

Via G. De Vita, 3 Tel. 0824 21513  
Località: Benevento (BN)

#### Archivio di Stato di Salerno

Piazza Abate Conforti, 7  
Tel. 089 226641 - 225044  
Località: Salerno (SA)

#### ♣ # [ ] Biblioteca Nazionale "Vittorio Emanuele III"

Piazza del Plebiscito, 1 Tel. 081 7819111  
Località: Napoli (NA)

#### Biblioteca Pubblica Statale annessa al Monumento Nazionale di Montevergine

Via Domenico Antonio Vaccaro, 11  
Tel. 0825 787191 - 789933  
Località: Mercogliano (AV)

#### Castel Sant'Elmo

Via Tito Angelini, 22 Tel. 081 2294401  
Località: Napoli (NA)

#### ♣ # Certosa di San Martino

Largo San Martino, 5 Tel. 081 5781769  
Località: Napoli (NA)

#### Museo Archeologico della Dogana dei Grani

Via Dogana Nuova, 1 Tel. 0825.626586  
Località: Atripalda (AV)

#### Museo Archeologico della Penisola Sorrentina "G. Vallet"

Via Ripa di Cassano - Villa Fondi  
Tel. 081 8087078  
Località: Piano di Sorrento (NA)

### SITI CULTURALI ACCESSIBILI CON AIUTO

#### Archivio di Stato di Napoli

Piazzetta Grande Archivio, 5 Tel. 081 5638111  
Località: Napoli (NA)

#### Area Archeologica antica Compsa

Via Vincenzo Patrevita, 22  
Tel. 0825 784265  
Località: Conza (AV)

#### Area Archeologica di Castellammare di Stabia

Via passeggiata archeologica, snc  
Tel. 081 8714541 Fax 081 3915154  
Località: Castellammare di Stabia (NA)

#### ♣ Area Archeologica di Ercolano

Corso Resina  
Tel: 081 7324311 - 8575347  
Località: Ercolano (NA)

#### Area Archeologica monumentale Villa Marittima Romana

Via Capo di Piazza, 28 Tel. Fax 089 852893  
Località: Minori (SA)

#### ♣ Area Archeologica di Paestum

Via Nazionale  
Tel. 0828 811023  
Località: Capaccio (SA)

#### ♣ Area Archeologica di Pompei

Via Villa dei Misteri, 2  
Tel. 081 8610744  
Località: Pompei (NA)

#### Area Archeologica Antica Abellinum

Località Civita  
Tel. 0825 626917  
Località: Atripalda (AV)

#### Area Archeologica Scavi di Oplontis

Via Sepolcri  
Tel. 081 8575347 - 8621755  
Località: Torre Annunziata (NA)



Didascalie in Braille



Calchi in gesso



Cataloghi in Braille



Mappe tattili



Audiocuffie

## CAMPANIA

### SITI CULTURALI ACCESSIBILI

**Museo Archeologico dell'Antica Calatia**  
Via Caudina, 313 - Casino ducale Carafa  
Info: Tel. 0823 200065 - 403493  
Località: Maddaloni (CE)

**Museo Archeologico dell'Antica Allifae**  
Piazza XIX Ottobre  
Tel. 0823 787005  
Località: Alife (CE)

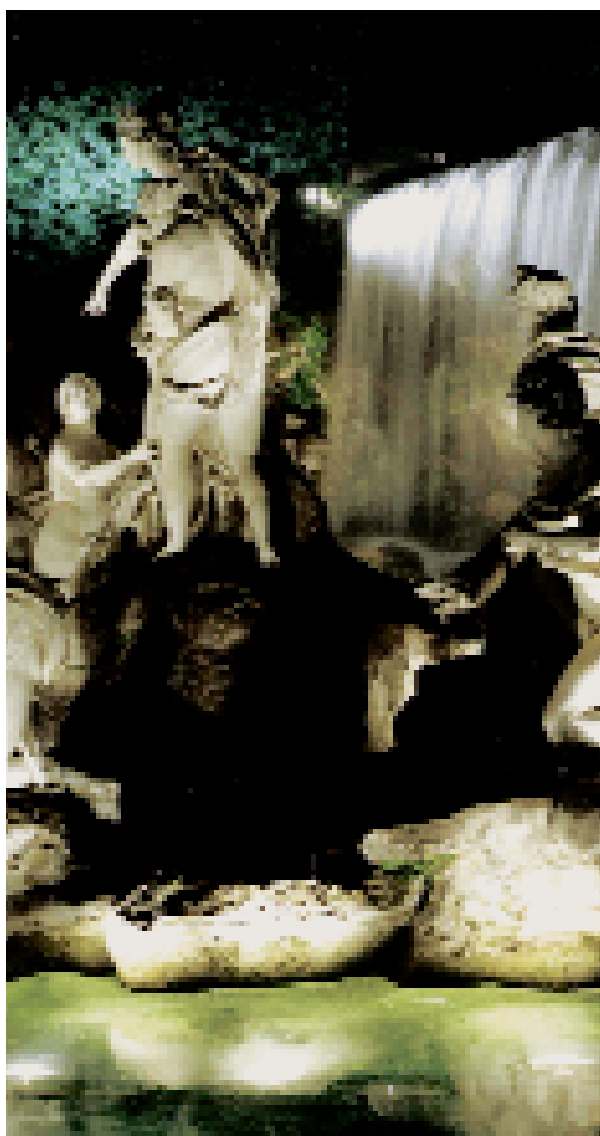

Reggia e Parco, Caserta

### SITI CULTURALI ACCESSIBILI CON AIUTO

**Biblioteca Statale annessa al Monumento Nazionale Badia di Cava**  
Via Morcaldi, 6 Tel 089 463922 Fax 089 345255  
Località: Cava Dei Tirreni (SA)

**Biblioteca Oratoriana annessa al Monumento Nazionale dei Girolamini**  
Via Duomo, 142 Tel. 081 294444  
Località: Napoli (NA)

**Biblioteca Universitaria**  
Via Giovanni Paladino, 39 Tel. 081 5517025 - 5517153  
Località: Napoli ( NA )

**Certosa di San Lorenzo - Padula**  
Viale Certosa, 1 Tel. 0975 77592 - 77552  
Località: Padula (SA)

**Museo Archeologico dei Campi Flegrei**  
Via Castello, 39 - Castello Aragonese di Baia  
Tel. 081 5233797  
Località: Bacoli (NA)

**Museo Archeologico di Teanum Sidicinum**  
Piazza Umberto I, 29 Tel. 0823 657302 - 658442  
Località: Teano (CE)

**Museo Archeologico Statale dell'Antica Atella**  
Via Roma, 7 Tel. 081 5012701  
Località: Succivo (CE)

**Museo Antiquarium di Sala Consilina e Vallo di Diano**  
Via Cavour Tel. Fax 0975 22026  
Località: Sala Consilina (SA)

**Museo Civico Archeologico - Villa Arbusto**  
Corso Angelo Rizzoli, 210 Tel. 081 900356  
Località: Lacco Ameno (NA)

**Museo Esposizione corredi tombali di età arcaica reperti d'epoca romana**  
Via S. Maria Tel. Fax 0975 779050  
Località: Atena Lucana (SA)

## CAMPANIA

### SITI CULTURALI ACCESSIBILI

**Museo Archeologico di Nola**  
 Complesso conventuale delle Canossiane  
 Via Senatore Coccozza, 2 Tel. 081 5127184  
 Località: Nola (NA)

**Museo Archeologico Nazionale**  
 Piazza Museo, 19 Tel. 081 292823  
 Località: Napoli (NA)

#  **Museo Archeologico Nazionale di Eboli e della media Valle del Sele**  
 P.zza San Francesco, 1  
 Tel. 0828 332684  
 Località: Eboli (SA)

 **Museo di Capodimonte**  
 Via Miani, 1 Tel. 081 7499111  
 Località: Napoli (NA)

**Museo Diocesano**  
 Largo Plebiscito 12 Tel. 089.239126  
 Località: Salerno (SA)

**Museo Duca di Martina nella Villa Floridiana**  
 Villa Floridiana - Via Cimarsa, 77 Tel. 081 5788418  
 Località: Napoli (NA)





 **Museo archeologico di Paestum**  
 Via Nazionale Tel. 0828 811023  
 Località: Capaccio (SA)

**Museo Pignatelli Cortes**  
 Riviera di Chiaia, 200 Tel. 081 669675  
 Località: Napoli (NA)

**Teatro Romano**  
 Piazza Ponso Telesino Tel. 0824 47213  
 Località: Benevento (BN)

### SITI CULTURALI ACCESSIBILI CON AIUTO

**Museo narrante di Hera Argiva alla foce del Sele**  
 Via Ponte Barizzo - Foce Sele, snc  
 Gromola (Comune di Capaccio) Tel. 0828 861440  
 Località: Capaccio (SA)

#     **Palazzo Reale - Appartamento storico**  
 Piazza del Plebiscito, 1  
 Tel. 081 5808111  
 Località: Napoli (NA)

**Parco Archeologico di Aeclanum**  
 Via Nazionale delle Puglie - SS 90  
 Tel. 080 025449175 83036  
 Località: Mirabella Eclano (AV)

**Parco Archeologico urbano dell'antica Volce**  
 Centro storico  
 Tel. 089 951175 - 952416  
 Località: Buccino (SA)



    **Parco Archeologico di Velia**  
 Contrada Piano di Velia  
 Tel. 0974 972396 - 971409  
 Località: Ascea (SA)

**Parco Pausilypon, Villa di Vedio Pollione e c.d. Grotta di Seiano**  
 Discesa Coroglio Tel. 081 2301030  
 Località: Napoli (NA)

**Reggia e Parco**  
 Via Appia, 1  
 Tel. 0823 355665  
 Località: Caserta (CE)



Didascalie in Braille  
 Mappe tattili

 Calchi in gesso  
 Audiocuffie

 Cataloghi in Braille

## EMILIA ROMAGNA

### SITI CULTURALI ACCESSIBILI

#### Archivio di Stato di Bologna

Piazza de' Celestini, 4 Tel. 051 223891 - 239590

Località: Bologna (BO)

#### Archivio di Stato di Ferrara

Corso Giovecca, 146 Tel. 0532 206668

Località: Ferrara (FE)

#### Archivio di Stato di Modena

Corso Cavour, 21 Tel. 059 230549

Località: Modena (MO)

#### Archivio di Stato di Parma

Via D'Azeglio, 45

Tel. 0521 233185 - 235487

Località: Parma (PR)

#### Archivio di Stato di Piacenza

Piazza Cittadella, 29

Palazzo Farnese Tel. 0523 338521

Località: Piacenza (PC)

#### Archivio di Stato di Reggio Emilia

Corso Cairoli, 6 Tel. 0522 451328

Località: Reggio Emilia (RE)

#### Area Archeologica di Classe

Via Marabina, 8 Tel. Fax 0544 67705

Località: Ravenna (RA)

#### Basilica di Sant'Apollinare in Classe

Via Romea Sud Tel. 0544 473569

Località: Ravenna (RA)

#### Biblioteca Estense Universitaria

Largo S. Agostino, 337 Tel. 059 222248

Località: Modena (MO)

#### Biblioteca Palatina

Strada alla Pilotta, 3 Tel. 0521 220411

Località: Parma (PR)

### SITI CULTURALI ACCESSIBILI CON AIUTO

#### Abbazia di Pomposa

Via Pomposa Tel. 0533 719152 - 0544 34424

Località: Codigoro (FE)

#### Antica Spezieria di San Giovanni

Via Borgo Pipa Tel. 0521508532

Località: Parma (PR)

#### Area Archeologica di Veleia

Località Rustigazzo

Tel. 0523 807113

Località: Lugagnano Val d'Arda (PC)

#### Area Archeologica di Marzabotto

Via Porrettana sud, 13

Tel. 051 932353

Località: Marzabotto (BO)

#### Area Archeologica di Russi

Via Fiumazzo

Tel. 0544 581357

Località: Russi (RA)

#### Archivio di Stato di Bologna - Sezione di Imola

Via G. Verdi, 6 Tel. 0542 30316

Località: Imola (BO)

#### Archivio di Stato di Forlì

Via dei Gerolimini, 6 Tel. 0543 31217

Località: Forlì (FC)

#### Archivio di Stato di Forlì - Sezione di Cesena

Via Montalti, 4 Tel. 0547 610754

Località: Cesena (FC)

#### Archivio di Stato di Ravenna

Via Guaccimanni, 51 Tel. 0544 213674

Località: Ravenna (RA)

#### Archivio di Stato di Ravenna - Sezione di Faenza

Via Manfredi, 14 Tel. 0546 21808

Località: Faenza (RA)

## EMILIA ROMAGNA

### SITI CULTURALI ACCESSIBILI

#### Biblioteca Universitaria

Via Zamboni, 33/35 (accessi facilitati: Largo Trombetti, 4) Tel. 051 243420 - 244203  
Località: Bologna (BO)

#### Camera di San Paolo

Via Macedonio Melloni, 3 Tel. 0521 533221  
Località: Parma (PR)

#### Casa Romei

Via Savonarola, 28/30 Tel. 0532 240341  
Località: Ferrara (FE)

#### Galleria Estense

Piazza S. Agostino, 337 Tel. 059 4395711  
Località: Modena (MO)

#### Mausoleo Lapidario Estense

Piazza S. Agostino, 337 Tel. 059 4395711  
Località: Modena (MO)

#### Mausoleo di Teodorico

Via delle Industrie, 14 Tel. 0544 684020  
Località: Ravenna (RA)

#### Museo Archeologico Nazionale

Via XX Settembre, 122 - Palazzo Costabili detto di "Lodovico il Moro" Tel. 0532 66299  
Località : Ferrara (FE)

#### Museo Archeologico Sarsinate

Via Cesio Sabino, 39 Tel. 0547 94641  
Località: Sarsina (FC)

#### Palazzo Ducale di Sassuolo

Piazzale della Rosa Tel. 0536 801655  
Località: Sassuolo (MO)

#### ▣ Palazzo Milzetti Bolognesi

Museo dell'età neoclassica in Romagna  
Località: Faenza (RA)

### SITI CULTURALI ACCESSIBILI CON AIUTO

#### Archivio di Stato di Rimini

Piazzetta San Bernardino, 1 Tel. 0541 784474  
Località: Rimini (RN)

#### Battistero degli Ariani

Piazza Ariani Tel. 0544 34424  
Località: Ravenna (RA)

#### Biblioteca Palatina - Sezione Musicale

Strada alla Pilotta, 3 Tel. 0521 220411  
Località: Parma (PR)

#### Castello di Torrechiara

Via al Castello, 1 Tel. 0521 355255  
Località: Langhirano (PR)

#### Galleria Nazionale

Piazza della Pilotta, 5 Tel. 0521 233309  
Località: Parma (PR)

#### # Museo Archeologico Nazionale

Palazzo della Pilotta Tel. 0521 233718  
Località: Parma (PR)

#### Museo Nazionale Etrusco

Via Porrettana sud, 13 Tel. Fax 051 932353  
Località: Marzabotto (BO)



Galleria Nazionale di Parma, Sansone, tradito da Dalila, è imprigionato dai Filistei



Didascalie in Braille

◇ Calchi in gesso



Cataloghi in Braille



Mappe tattili

▣ Audiocuffie

## EMILIA ROMAGNA

### SITI CULTURALI ACCESSIBILI

#### Pinacoteca Nazionale

Via delle Belle Arti, 56 Tel. 051 4209411

Località: Bologna (BO)

#### Pinacoteca Nazionale

Palazzo Diamanti, Corso Ercole I d'Este, 21

Tel. 0532 205844



Palazzo Ducale di Sassuolo

### SITI CULTURALI ACCESSIBILI CON AIUTO

#### Museo Nazionale

Via Benedetto Fiandrini Tel. 0544 34424 - 215618

Località: Ravenna (RA)

#### Museo Pomposiano

Tel. 0533 719084

Via Pomposa

Località: Codigoro (FE)

#### Palazzo di Teodorico

Via Alberoni Tel. 0544 34424

Località: Ravenna (RA)

#### Teatro Farnese

Piazza della Pilotta, 15 Tel. 0521 233309 - 233617

Località: Parma (PR)

## FRIULI VENEZIA GIULIA

### SITI CULTURALI ACCESSIBILI

#### Biblioteca Statale

Largo Papa Giovanni XXIII, 6 Tel. 040 300725

Località: Trieste (TS)

#### Biblioteca Statale Isontina

Via Goffredo Mameli, 12

Tel. 0481 580211 - 580210

Località: Gorizia (GO)

#### Casa ed ex Stalla Pasqualis

Via Julia Augusta Tel. 0431 91016 - 91035

Località: Aquileia (UD)

#### Museo Archeologico Nazionale

Via Roma, 1 Tel. 0431 91016 - 91035

Località: Aquileia (UD)

### SITI CULTURALI ACCESSIBILI CON AIUTO

#### Archivio di Stato di Udine

Via F. Urbanis, 1 Tel. 0432 477245

Località: Udine (UD)

#### Acquedotto Romano della Val Rosandra

Val Rosandra Tel. 040 4194711

Località: S. Dorligo della Valle (TS)

#### Archivio di Stato di Trieste

Via La Marmora, 17 Tel. 040 390020 - 947251

Località: Trieste (TS)

#### Area Archeologica dell'Acquedotto

Via Roma Tel. 040 4194711

Località Montereale Valcellina (PN)

## FRIULI VENEZIA GIULIA

### SITI CULTURALI ACCESSIBILI



Aquileia, Museo Archeologico Nazionale

#### Museo Archeologico Nazionale

Piazza Duomo, 13

Tel. 0432 700700

Località: Cividale del Friuli (UD)



Trieste, Archivio di Stato, particolare di Piano dello squero Panfili, 1788

### SITI CULTURALI ACCESSIBILI CON AIUTO

#### Area Archeologica di Torre

Via Vittorio Veneto Tel. 040 4194711 - 0434 541433

Località: Pordenone (PN)

#### Area Archeologica della Necropoli del Dominu

Parco comunale Tel. 040 4194711

Località: Montereale Valcellina (PN)

#### Archivio di Stato di Gorizia

Via dell'Ospitale, 2 Tel. 0481 532105

Località: Gorizia (GO)

#### Archivio di Stato di Pordenone

Via Montereale, 7 Tel. 0434 364356

Località: Pordenone (PN)

#### Basilica Paleocristiana

Via Madonna del Mare, 11 Tel. 040 4194711

Località: Trieste (TS)

#### Foro Romano

Via Julia Augusta Tel. 0431 91016 - 91035

Località: Zuglio (UD)

#### # ⓘ Museo Storico e Parco del Castello di Miramare

Viale Miramare Tel. 040 224143

Località: Trieste (TS)

#### Teatro Romano

Via del Teatro Romano Tel. 040 4194711

Località: Trieste (TS)

#### Villa Rustica Romana

Via Raparoni Tel. 040 4194711

Località: Ronchi dei Legionari (GO)



Didascalie in Braille

Mappe tattili

◇ Calchi in gesso

🔊 Audiocuffie



Cataloghi in Braille

## LAZIO

## SITI CULTURALI ACCESSIBILI

 **Anfiteatro Flavio - Colosseo**  
Piazza del Colosseo Tel. 06 39967700  
Località : Roma (RM)

**Antiquarium di Pyrgi**  
Località Castello di Santa Severa Tel. 0766 570194  
Località: Santa Marinella (RM)

**Archivio Centrale dello Stato**  
Piazzale degli Archivi, 27 Tel. 06 545481  
Località: Roma (RM)

**Archivio di Stato di Frosinone**  
Piazzale De Matthaëis, 41 Tel. 0775 872522  
Località: Frosinone (FR)

**Archivio di Stato di Latina**  
Via dei Piceni, 24 Tel. 0773 610930  
Località: Latina (LT)

**Archivio di Stato di Viterbo**  
Viale M. Romiti Tel. 0761 341023  
Località: Viterbo (VT)

**Biblioteca Angelica**  
Piazza S. Agostino, 8 Tel. 06 6868041  
Località: Roma (RM)

**Biblioteca Statale  
del Monumento Nazionale di Casamari**  
Via Abbazia di Casamari Tel. 0775 283480  
Località: Casamari (FR)

**Biblioteca dell'Abbazia di Farfa**  
Via del Monastero, 1 Tel. 0765.277030  
Località: Fara in Sabina (RI)

**Biblioteca del Monumento Nazionale  
dell'Abbazia di San Nilo**  
Corso del Popolo, 128 Tel. 06 9415122  
Località: Grottaferrata (RM)

## SITI CULTURALI ACCESSIBILI CON AIUTO

**Archivio di Stato di Roma**  
Corso Rinascimento, 40 Tel. 06 6819081  
Località: Roma (RM)

**Archivio di Stato di Rieti**  
Viale Ludovico Canali, 7 Tel. 0746 204297  
Località: Rieti (RI)

**Area Archeologica di Villa Capo di Bove**  
Via Appia Antica, 222 Tel. 06 78358742  
Località: Roma (RM)

**Area archeologica Villa dei Quintili**  
Via Appia Nuova, 1092 Tel. 06 39967700  
Località: Roma (RM)

**Basilica di S. Ippolito e Antiquarium**  
Via Col Moschin - Isola Sacra Tel. 06 56358099  
Località: Fiumicino (RM)

**Biblioteca Casanatense**  
Via di S. Ignazio, 52 Tel. 06 6976031  
Località: Roma (RM)

**Biblioteca di Archeologia e Storia dell'Arte**  
Piazza Venezia, 3 Tel. 06 697701  
Località: Roma (RM)

**Biblioteca di Archeologia e Storia dell'Arte  
Sala Crociera**  
Via del Collegio Romano, 27 Tel. 06 6797877  
Località: Roma (RM)

**Biblioteca dell'Abbazia di Trisulti**  
Via Trisulti, 8 Tel. 0775 47025  
Località: Collepardo (FR)

**Biblioteca dell'Abbazia di Montecassino**  
Via Montecassino Tel. 0776 320752  
Località: Cassino (FR)

## LAZIO

### SITI CULTURALI ACCESSIBILI

**Biblioteca di Storia Moderna e Contemporanea**  
Via Michelangelo Caetani, 32 Tel. 06 6828171  
Località: Roma (RM)

**Biblioteca Medica Statale**  
Viale del Policlinico, 155 Tel. 06 490778 - 490245  
Località: Roma (RM)

□ **Biblioteca Nazionale Centrale**  
" Vittorio Emanuele II "

Viale Castro Pretorio, 105 Tel. 06 49891  
Località: Roma (RM)

◀ **Biblioteca Statale "Antonio Baldini"**  
Via di Villa Sacchetti, 5 Tel. 06 3221208  
Località: Roma (RM)

**Biblioteca Universitaria Alessandrina**  
Piazzale Aldo Moro, 5 Tel. 06 4474021 - 491209  
Località: Roma (RM)

◀ **Discoteca di Stato**  
Via Michelangelo, 32 Tel. 06 36216315 - 68406301  
Località: Roma (RM)

### SITI CULTURALI ACCESSIBILI CON AIUTO

**Biblioteca Statale S. Scolastica**  
Via dei Monasteri Tel. 0774 85424  
Località: Subiaco (RM)

**Complesso Monumentale "Santa Marta al Collegio Romano"**  
Piazza del Collegio Romano, 5 Tel. 06 67231  
Località: Roma (RM)

**Domus Aurea**  
Via della Domus Aurea Chiusa per restauro  
Località: Roma (RM)

**Foro Romano**  
Piazza Santa Maria Nova, 53  
Largo Romolo e Remo, 5 / 6  
Tel. 06 6990110 - 69905110  
Località: Roma (RM)

**Galleria Nazionale di Arte Antica - Palazzo Barberini**  
Via delle Quattro Fontane, 13  
Via Barberini, 18 Tel. 06 32810 - 4824184  
Località: Roma (RM)



Roma, Galleria Borghese, S. Girolamo (1605-06), Caravaggio



Didascalie in Braille  
Mappe tattili

◇ Calchi in gesso  
◀ Audiocuffie



Cataloghi in Braille

## LAZIO

## SITI CULTURALI ACCESSIBILI

**Forte Sangallo e Museo Archeologico dell'Agro Falisco**

Via del Forte - Forte Sangallo Tel. 0761 513735  
Località: Civita Castellana (VT)

**Galleria Borghese**

Piazzale Scipione Borghese, 5 Tel. 06 32810  
Località: Roma (RM)

**Galleria Corsini**

Via della Lungara, 10 Tel. 06 68802323 - 32810  
Località: Roma (RM)

**Galleria Nazionale d'Arte Moderna**

Viale delle Belle Arti, 131 Tel. 06 322981  
Località: Roma (RM)

**Mausoleo di Cecilia Metella - Appia Antica**

Via Appia Antica, 161 Tel. 06 3997700  
Località: Roma (RM)

**Maxxi - Museo Nazionale delle Arti del XXI secolo**

Via Guido Reni, 10 Tel. 06 3202438  
Località: Roma (RM)

**Museo Boncompagni Ludovisi**

Via Boncompagni 18 Tel. 06 42824074  
Località: Roma (RM)

☐ **Museo e Biblioteca dell'Istituto Centrale  
per la Patologia del Libro**

Via Milano, 76 Tel. 06 482911  
Località: Roma (RM)

**Museo Archeologico di Vulci**

Castello dell'Abbadia Tel. 0761 437787  
Località: Canino (VT)

**Museo Archeologico di Lucus Feroniae**

Via Tiberina Km. 18.500 Tel. 06 9085173  
Località: Capena (RM)

## SITI CULTURALI ACCESSIBILI CON AIUTO

**Galleria Spada**

Piazza Capodiferro, 13 Tel. 06 6874893 - 6832409  
Località: Roma (RM)

**Istituto Nazionale per la Grafica - Calcografia**

Via della Stamperia, 6  
Tel. 06 699801 - 69980253 - 230  
Località: Roma (RM)

**Museo Hendrik C. Andersen**

Via P. S. Mancini 20 Tel. 06 3219089  
Località: Roma (RM)

**Museo Archeologico Nazionale**

Via Vitruvio, 184 Tel. Fax 0771 770382  
Località: Formia (LT)

**Museo Archeologico Nazionale e Area Archeologica**

Via Flacca Km.16,600 Tel. 0771 548028  
Località: Sperlonga (LT)

☐ **Museo Nazionale di Castel Sant'Angelo**

Lungotevere Castello, 50 Tel. 06 6819111  
Località: Roma (RM)

**Museo Archeologico Nazionale "G. Carrettoni"**

Via di Montecassino Tel. Fax 0766 301168  
Località: Cassino (FR)

**Museo degli Strumenti Musicali**

Piazza Santa Croce in Gerusalemme, 9/a  
Tel. 06 32810  
Località: Roma (RM)

**Museo delle Navi**

Via Alessandro Guidoni, 35 Tel. 06 65010089  
Località: Fiumicino (RM)

**Museo Nazionale d'Arte Orientale**

Via Merulana, 248 Tel. 06 4874415  
Località: Roma (RM)

## LAZIO

## SITI CULTURALI ACCESSIBILI

**Museo Archeologico Nazionale Prenestino**

Piazza della Cortina - Palazzo Barberini

Tel. 0774 382733 - 6538100

Località: Palestrina (RM)

**Museo Nazionale dell'Alto Medioevo**

Viale Lincoln, 3 Tel. 06 54228199

Località: Roma (RM)

**Museo Nazionale Etrusco Rocca Alborno**

Piazza della Rocca Tel. 0761 325929

Località: Viterbo (VT)

**Museo Nazionale di Palazzo Venezia**

Via Plebiscito, 119 - P.za S. Marco, 49

Tel. 06 69994319

Località: Roma (RM)

**Museo delle Navi Romane ed Area Archeologica**

Via Diana, 15 Tel. 06 9398040

Località: Nemi (RM)

**Museo Mario Praz**

Via Zanardelli 1 - Palazzo Primoli

Tel. 06 6861089

Località: Roma (RM)

**Museo Nazionale Cerite**

Piazza Santa Maria Tel. 06 9941354

Località: Cerveteri (RM)

**Museo Nazionale Archeologico**

Largo Plebiscito, 1 Tel. 0766 23604

Località: Civitavecchia (RM)

**Museo Nazionale Archeologico**

Piazza Cavour - Palazzo Vitelleschi

Tel. 0766 856036

Località: Tarquinia (VT)

**Museo Nazionale Archeologico**

Piazza del Riposo, 36 Ex convento

di S. Maria del Riposo Tel. 0761 436209

Località: Tuscania (VT)

## SITI CULTURALI ACCESSIBILI CON AIUTO

**Museo Ostiense - Interno scavi**

Via dei Romagnoli 717 Tel. 06 56358099

Località: Roma (RM)

**Necropoli della Banditaccia**

Piazzale della Necropoli Tel. 0761 437787

Località: Cerveteri (RM)

**Necropoli della Via Laurentina**

Viale dei Romagnoli Km. 24,700

Tel. 06 56358099 Fax 06 5651500

Località: Roma (RM)

**Necropoli di Monterozzi**

S. P. Monterozzi - Marina V. Ripagretta

Tel. 0766 856308

Località: Tarquinia (VT)

**Necropoli di Porto - Isola Sacra**

Via Monte Spinocchia, 52

Tel. 06 6583888 - 56358099

Località: Fiumicino (RM)

**Palatino e Antiquarium**

Via di S. Gregorio, 30

Piazza S. Maria Nova, 53 Tel. 06 6990110

Località: Roma (RM)

**Palazzo Farnese (solo Piano Nobile)**

Piazzale Farnese Fax 0761 646052

Località: Caprarola (VT)

**Parco delle Tombe della Via Latina**

Via Arco di Travertino, 151

Tel. 06 7809255 Fax 06 7809255

Località: Roma (RM)

**Porto di Claudio**

Via Alessandro Guidoni, 35

Fiumicino Aeroporto

Tel. 06 65010089

Località: Fiumicino (RM)



Didascalie in Braille

◇ Calchi in gesso



Cataloghi in Braille



Mappe tattili

◻ Audiocuffie

## LAZIO

## SITI CULTURALI ACCESSIBILI

☞ Museo Nazionale Etrusco di Villa Giulia  
Piazzale di Villa Giulia, 9 Tel. 06 699110  
Località: Roma (RM)

Museo Nazionale Preistorico  
ed Etnografico "L. Pigorini"  
Piazzale G. Marconi, 14 Tel. 06 549521  
Località: Roma (RM)

Museo Giacomo Manzù  
Via Laurentina Km 32.800 Tel. 06 9135022  
Località: Ardea (RM)

Museo Nazionale Romano della Crypta Balbi  
Via delle Botteghe Oscure, 31 Tel. 06 6787804  
Località: Roma (RM)

☞# Museo Nazionale Romano  
delle Terme di Diocleziano  
Via E. De Nicola, 78 Tel. 06 6990110  
Località: Roma (RM)

Museo Nazionale Romano di Palazzo Altemps  
Via di S. Apollinare, 44 Tel. 06 39967700  
Località: Roma (RM)

Museo Nazionale Romano di Palazzo Massimo  
Largo di Villa Peretti 1 Tel. 06 6990110  
Località: Roma (RM)

Museo Nazionale delle Arti e Tradizioni Popolari  
Piazza G. Marconi, 8/10 Tel. 06 5926148  
Località: Roma (RM)

Palazzo Altieri  
Piazza Umberto I, 2 Tel. 06 99837145  
Località: Oriolo Romano (VT)

Pantheon  
Piazza della Rotonda  
Tel. 06 68300230 Fax 06 68300230  
Località: Roma (RM)

## SITI CULTURALI ACCESSIBILI CON AIUTO

Porto di Traiano  
Via Portuense Tel. 06 6529192  
Località: Fiumicino (RM)

Santuario di Ercole Vincitore  
Via degli Orti Tel. 0774 3303229  
Località: Tivoli (RM)



Roma, Foro Romano e Colosseo

## LAZIO

### SITI CULTURALI ACCESSIBILI

#### 🏛 Scavi di Ostia Antica

Viale dei Romagnoli, 717 Ostia Antica

Tel. 06 56358099

Località: Roma (RM)

#### 🏛 Terme di Caracalla

Via delle Terme di Caracalla, 52

Tel. 06 6990110

Località : Roma ( RM )

#### 🚗 Villa d'Este

Piazza Trento, 1 Tel. 0774 312070

Località: Tivoli (RM)

### SITI CULTURALI ACCESSIBILI CON AIUTO

#### Teatro Romano e Antiquarium

Via Appia Km. 156 Tel. 0771 680093

Località: Minturno (LT)

#### Villa Adriana

Via di Villa Adriana, 204 Tel. 0774 53023

Località: Tivoli (RM)

#### Villa di Orazio

Via Don Minzioni, 12 Tel. 0774 46031

Località: Licenza (RM)

#### Villa Lante della Rovere

Via Jacopo Barozzi, 71 Tel. 0761 288008

Località: Bagnaia (VT)

## LIGURIA

### SITI CULTURALI ACCESSIBILI

#### Archivio di Stato di Genova

Piazza Santa Maria in Via Lata, 7

Tel. 010 5957581

Località: Genova (GE)

#### Archivio di Stato di Imperia - Sezione di Sanremo

Corso Cavallotti, 362 - Palazzo Riviera Trasporti

Tel. Fax 0184 508910

Località: Sanremo (IM)

#### Archivio di Stato di Imperia - Sezione di Ventimiglia

Via Hanbury, 12 Tel. 0184 34249

Località: Ventimiglia (IM)

#### Archivio di Stato di La Spezia

Via Galvani, 21 Tel. 0187 506360

Località: La Spezia (SP)

### SITI CULTURALI ACCESSIBILI CON AIUTO

#### Area Archeologica in Busanna - Villa Rustica imperiale

Località Capo Marine - Via Aurelia Tel. 010 27202

Località: Sanremo (IM)

#### Area Archeologica di Luni

Via S. Pero, 39 Tel. 0187 660266

Località: Ortonovo (SP)

#### Archivio di Stato di Imperia

Tel. 0183 650491

Località: Imperia (IM)

#### Archivio di Stato di Savona

Via Quarda Superiore, 7 Tel. 019 8335227

Località: Savona (SV)

#### Area Archeologica di S. Pietro in Carpignano

Telefono Soprintendenza: 01027181

Località: Quiliano (SV)



Didascalie in Braille

◇ Calchi in gesso



Cataloghi in Braille



Mappe tattili

🔊 Audiocuffie

# LIGURIA

## SITI CULTURALI ACCESSIBILI

Area Archeologica della Foce  
Villa marittima di età Imperiale  
Via San Rocco Tel. 0184 531942  
Località: Sanremo (IM)

Area Archeologica di Alba Docilia  
Piazza Giulio II Tel. Sopr. 01027181  
Località: Albisola Superiore (SV)

Area Archeologica di Albintimilium e Antiquarium  
Corso Genova, 134 Tel. 0184 252320  
Località: Ventimiglia (IM)

Biblioteca Universitaria  
Via Balbi, 3 Tel. 010 254641  
Località: Genova (GE)

▣ Galleria Nazionale - Palazzo Spinola  
Piazza Pellicceria, 1 Tel. 010 2705300  
Località: Genova (GE)

Museo Archeologico Nazionale di Luni  
Via S. Pero, 39 Tel. 0187 660266  
Località: Ortonovo (SP)

# Museo di Palazzo Reale  
Via Balbi, 10 Tel. 010 2710236  
Località: Genova (GE)

Museo Preistorico dei Balzi Rossi  
Via Balzi Rossi Tel. 0184 38113  
Località: Ventimiglia (IM)

## SITI CULTURALI ACCESSIBILI CON AIUTO

Basilica e Necropoli Paleocristiana di Costa Balenae  
Via Aurelia Tel. Sopr. 010 27181  
Località: Riva Ligure (IM)

Chiesa Paleocristiana sottostante la Cattedrale  
Piazza della Cattedrale Tel. 0187 894110  
Località: Brugnato (SP)

Insedimento di S. Paragorio  
Via Collegio Tel. 010 2718202  
Località: Noli (SV)

Museo Archeologico per la Preistoria  
e la Protostoria del Tigullio  
Palazzo Rocca - Via Costaguta, 4  
Tel. 0185 320829  
Località: Chiavari (GE)

Ponti Romani di Val Ponci  
Ponte delle Fate  
Tel. 010 2718202  
Località: Finale Ligure (SV)

Villa Romana di Bocca di Magra  
Via Fabbrocotti Tel. 0187 609221  
Località: Ameglia (SP)

Villa Romana del Varignano  
Isola del Tino Tel. 010 2718202  
Località: Porto Venere (SP)

## LOMBARDIA

### SITI CULTURALI ACCESSIBILI

#### Anfiteatro Romano

Via E. De Amicis, 17 Tel. 02 89400555

Località: Milano (MI)

#### Archivio di Stato di Brescia

Via G. Galilei, 42/44 Tel. 030 305204

Località: Brescia (BS)

#### Archivio di Stato di Cremona

Via Antica Porta Tintoria, 2 Tel. 0372 25463

Località: Cremona (CR)

#### Archivio di Stato di Mantova

Via Roberto Ardigò, 11 Tel. 0376 324441

Località: Mantova (MN)

#### Archivio di Stato di Milano

Via Senato, 10 Tel. 02 7742161

Località: Milano (MI)

#### Archivio di Stato di Sondrio

Via Perego - Via Dante (Palazzo Martinengo)

Tel. 0342 514551

Località: Sondrio (SO)

#### Archivio di Stato di Varese

Via Col di Lana, 5 Tel. 0332 312196

Località: Varese (VA)

#### Biblioteca Nazionale Braidense

Via Brera, 28 Tel. 02 86460907

Località: Milano (MI)

#### Biblioteca Statale

Via U. Dati, 4 Tel. 0372 495611

Località: Cremona (CR)

#### Biblioteca Statale

Sezione di Musicologia 'Gaetano Cesari'

Corso Garibaldi, 178 - Palazzo Raimondi

Tel. 0372 25575

Località : Cremona (CR)

### SITI CULTURALI ACCESSIBILI CON AIUTO

#### Archivio di Stato di Bergamo

Via T. Tasso, 84 Tel. 035 233131

Località: Bergamo (BG)

#### Archivio di Stato di Como

Via Briantea, 8 Tel. 031 306368

Località: Como (CO)

#### Archivio di Stato di Pavia

Via Cardano, 45 Tel. 0382 539078

Località: Pavia (PV)



Sirmione, Castello Scaligero



Didascalie in Braille

◇ Calchi in gesso



Cataloghi in Braille



Mappe tattili

🔊 Audiocuffie

## LOMBARDIA

### SITI CULTURALI ACCESSIBILI

#### Biblioteca Universitaria

Strada Nuova, 65 Tel. 0382 24764 - 33223

Località: Pavia (PV)

#### Castello Scaligero

Piazza Castello Tel. 030 916468

Località: Sirmione (BS)

#### Cenacolo Vinciano

Piazza S. Maria delle Grazie, 2 Tel. 02 89421146

Località: Milano (MI)

#### Museo Archeologico di Sirmione

Piazzale Orti Manara, 4

Tel. 030 916157

Località: Sirmione (BS)

#### Museo Archeologico Nazionale

Piazza Castello Tel. 0376 320003

Località: Mantova (MN)

#### Museo Archeologico Nazionale della Lomellina

Piazza Ducale Tel. 0381 72940

Località: Vigevano (PV)

#### Museo di Palazzo Ducale

Piazza Paccagnini, 5 - Piazza Sordello, 40

Tel. 0376 352111

Località: Mantova (MN)

#### Museo Nazionale della Valcamonica

Via Roma, 23 Tel. 0364 344301

Località: Cividate Camuno (BS)

#### Pinacoteca di Brera

Via Brera, 28 Tel. 02 722631

Località: Milano (MI)

### SITI CULTURALI ACCESSIBILI CON AIUTO

#### Area Archeologica e Antiquarium della Villa Romana

Via Crocefisso, 22

Tel. 030 9143547

Località: Desenzano del Garda (BS)

#### Cappella Espiatoria

Via Matteo da Campione, 7/a Tel. 039 380772

Località: Monza (MI)

#### Grotte di Catullo

Piazzale Orti Manara, 4 Tel. 030 916157

Località: Sirmione (BS)

#### Mediateca di Santa Teresa - Sezione digitale

#### Biblioteca Braidense

Via Brera, 28 Tel. 02 86460907

Località: Milano (MI)

#### Palazzo Besta

Via Besta, 1 Tel. 0342 781208

Località: Teggio (SO)

#### Parco Nazionale delle Incisioni Rupestri

Località Naquane Tel. 0364 42140

Località: Capo di Ponte (BS)

#### Parco Archeologico

Via Castelvechio Tel. 0331 820438

Località: Castelseprio (VA)

#### Parco Archeologico del Teatro e dell'Anfiteatro

Via Tovini

Tel. 0364 344858

Località: Cividate Camuno (BS)

#### Villa Tardo romana

Via Luoghi Vecchi Tel. 02 89400555

Località: Palazzo Pignano (CR)

## MARCHE

### SITI CULTURALI ACCESSIBILI

**Archivio di Stato di Ascoli Piceno**  
Sezione di Fermo  
Via S. Serafino da Montegranaro, 8/c  
Tel. 0736 253881  
Località: Fermo (AP)

**Archivio di Stato di Macerata**  
Corso Fratelli Cairoli, 175 Tel. 0733 236521  
Località: Macerata (MC)

**Archivio di Stato di Macerata - Sezione di Camerino**  
Via Venanzi, 20 Tel e Fax 0737 633052  
Località: Camerino (MC)

**Archivio di Stato di Pesaro**  
Via della Neviera, 44 Tel. 0721 31851  
Località: Pesaro (PU)

**Antiquarium Statale di Numana**  
Centro Storico - Via La Fenice, 4 Tel. 071 9331162  
Località: Numana (AN)

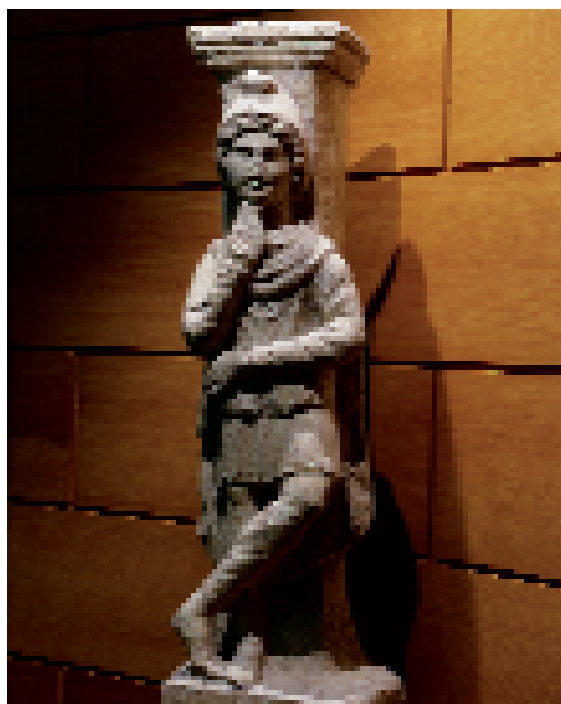

Museo Archeologico Statale, Cingoli (Macerata)

### SITI CULTURALI ACCESSIBILI CON AIUTO

**Archivio di Stato di Ancona**  
Via Maggini, 80 Tel. 071 2802053  
Località: Ancona (AN)

**Archivio di Stato di Ascoli Piceno**  
Via S. Serafino da Montegranaro, 8/c  
Tel. 0736 253881  
Località: Ascoli Piceno (AP)

**Area Archeologica "Casa Storani" - Antica Potentia**  
Loc. Santa Maria Tel. 071 7591862  
Località: Porto Recanati (MC)

**Area Archeologica di Falerio Picenus**  
Via Pozzo Tel. 333 5816389  
Località: Falerone (AP)

**Area Archeologica**  
Tel. 071 202794  
Località: Cupra Marittima (AP)

**Area Archeologica Sentinum**  
Tel. 0732 9561  
Località: Sassoferrato (AN)

**Area Archeologica "La Cuma"**  
Contrada La Cuma Tel. 0734 777121  
Località: Monte Rinaldo (AP)

**Area Archeologica "I Pini"**  
Tel. Fax 071 9331162  
Località: Sirolo (AN)

**Area Archeologica Teatro Romano "Helvia Recina"**  
Via Teatro romano Tel. 0733 25636 - 256  
Località: Macerata (MC)

**Area Archeologica Tifernum Mataurense**  
Via Ghibellini Tel. 0722 818536 (Museo Civico)  
Località: Sant' Angelo in Vado (PU)



Didascalie in Braille



Mappe tattili

◇ Calchi in gesso

🔊 Audiocuffie



Cataloghi in Braille

## MARCHE

### SITI CULTURALI ACCESSIBILI

#### Area Archeologica del Teatro "La Fenice"

Via Leopardi Tel. 071 6629265  
Località: Senigallia (AN)

#### Biblioteca Statale di Macerata

Via Garibaldi, 20 Tel. 0733 232965 Fax 0733 232984  
Località: Macerata (MC)

#### Galleria Nazionale delle Marche

Piazza Duca Federico Tel. 0722 27601  
Località: Urbino (PU)

#### Museo Lapidario Statale di Urbino

P.zza Duca Federico  
Tel. 0722 2220 Fax 0722 4427  
Località: Urbino (PU)

#### Museo Archeologico Statale

Centro Storico - Traversa Piccinini Tel. 0733 50107  
Località: Urbisaglia (MC)

#### Museo Archeologico Statale

Corso Mazzini, 64 Tel 0731 9622  
Località: Arcevia (AN)

#### Rocca Roveresca

Piazza del Duca, 2 Tel. 071 63258  
Località : Senigallia ( AN )

### SITI CULTURALI ACCESSIBILI CON AIUTO

#### []# Museo Archeologico Nazionale delle Marche

Via Ferretti, 6 Tel. 071 202602  
Località: Ancona (AN)

#### Museo Archeologico Statale

Piazza Arringo, 28 Tel. 0736 253562  
Località: Ascoli Piceno (AP)

#### Museo Archeologico Statale

Piazza Vittorio Emanuele II, 25 Tel. 0733 603399  
Località: Cingoli (MC)

#### Parco Archeologico Forum Sempronii

Località San Martino del Piano Tel. 0721 816324  
Località: Fossombrone (PU)

#### Parco Archeologico "Urbs Salvia"

Località S.S. 78 - Contrada Anfiteatro Tel. 0733 50107  
Località: Urbisaglia (MC)

#### Parco Archeologico

Contrada Pian Volpello Tel. 071 966524  
Località: Castellone di Suasa (AN)

#### Rocca Demaniale

Piazza Alberta Porta Natale, 1 Tel. 0541 964181  
Località: Gradara (PU)

## MOLISE

### SITI CULTURALI ACCESSIBILI

#### Archivio di Stato di Isernia

Corso Risorgimento, 193 Tel. 0865 26992 - 412877  
Località: Isernia (IS)

#### Area Archeologica

Tel. 0865 76129  
Località: Pietrabbondante (IS)

### SITI CULTURALI ACCESSIBILI CON AIUTO

#### Anfiteatro Romano

Via Alighieri Tel. 0874 822787  
Località: Larino (CB)

#### Archivio di Stato di Campobasso

Via Orefici, 43 Tel. 0874 90349  
Località: Campobasso (CB)

## MOLISE

### SITI CULTURALI ACCESSIBILI

#### Area Archeologica di Altilia

Tel. 0874 790207  
Località: Sepino (CB)

#### Castello Medioevale

Largo del Castello Tel. 0874 719261  
Località: Gambatesa (CB)

#### Castello Pandone

Via tre Cappelle Tel. 0865 904698  
Località: Venafro (IS)

#### Museo Archeologico di Venafro

Corso Garibaldi, 8 - ex Convento di Santa Chiara  
Tel. 0865 900742  
Località: Isernia (IS)

#### Villa Rustica

Contrada Canneto Tel. 0874 4271  
Località: Roccapivara (CB)

### SITI CULTURALI ACCESSIBILI CON AIUTO

#### Museo Archeologico del Territorio

C.da Altilia Tel. 0874 790207  
Località: Sepino (CB)

#### Museo Nazionale di Santa Maria delle Monache

Corso Marcelli, 48  
Tel. 0865 410500  
Località: Isernia (IS)

#### Museo Sannitico

Via A. Chiarizia, 10  
Tel. 0874 412265  
Località: Campobasso (CB)

#### Tempio Sannitico

Colle Rimontato  
Tel. Sopr. Beni Archeol. Molise 0874 4271  
Località: San Giovanni in Galdo (CB)

## PIEMONTE

### SITI CULTURALI ACCESSIBILI

#### Archivio di Stato di Alessandria

Via G. Solero, 43 Tel. 0131 252794  
Località: Alessandria (AL)

#### Archivio di Stato di Asti

Via D. Galimberti, 24 Tel. 0141 531229  
Località: Asti (AT)

#### Archivio di Stato di Biella

Via Arnulfo, 15/a Tel. 015 21805 - 8409387  
Località: Biella (BI)

#### Archivio di Stato di Cuneo

Via Monte Zovetto, 28  
Tel. 0171 66645 Fax 0171 695436  
Località: Cuneo (CN)

### SITI CULTURALI ACCESSIBILI CON AIUTO

#### Archivio di Stato di Novara

Via dell'Archivio, 2 Tel. 0321 398229  
Località: Novara (NO)

#### Archivio di Stato di Torino - Sede distaccata

Piazza Castello, 209 Tel. 011 540382  
Località: Torino (TO)

#### Archivio di Stato di Verbania

Via Cadorna, 37 Tel. 0323 501403  
Località: Verbania (VB)

#### Armeria Reale

Piazza Castello, 191  
Tel. 011 543889  
Località: Torino (TO)



Didascalie in Braille



Mappe tattili

◇ Calchi in gesso

🔊 Audiocuffie



Cataloghi in Braille

## PIEMONTE

### SITI CULTURALI ACCESSIBILI

#### Archivio di Stato di Torino

Piazza Castello, 209 Tel. 011 540382  
Località: Torino (TO)

#### Archivio di Stato di Vercelli

Via A. Manzoni, 11 Tel. 0161 259595  
Località: Vercelli (VC)

#### Biblioteca Nazionale Universitaria

Piazza Carlo Alberto, 3 Tel. 011 8101111  
Località: Torino (TO)

#### Castello di Agliè

Piazza Castello, 1 Tel. 0124 330102  
Località: Agliè (TO)

#### Galleria Sabauda

Via Accademia delle Scienze, 6 Tel. 011 547440  
Località: Torino (TO)

#### Museo Egizio

Via Accademia delle Scienze, 6  
Tel. 011 5617776  
Località: Torino (TO)

#### Museo di Antichità

Via XX Settembre, 88/c Tel. 011 5212251  
Località: Torino (TO)

#### Parco di Racconigi

Piazza Carlo Alberto, 1 Tel. 0172 84005  
Località: Racconigi (CN)

#### # Villa della Regina

Strada Comunale S. Margherita, 79  
Tel. 011 8195035  
Località: Torino (TO)

### SITI CULTURALI ACCESSIBILI CON AIUTO

#### Biblioteca Reale di Torino

Piazza Castello, 191  
Tel. 011 543855  
Località: Torino (TO)

#### Castello di Racconigi

Piazza Carlo Alberto, 1  
Tel. 0172 84005  
Località: Racconigi (CN)

#### Forte di Gavi

Via al Forte, 14  
Tel. 0143 642679  
Località: Gavi (AL)

#### Palazzo Reale

Piazzetta Reale, 1  
Tel. 011 4361455  
Località: Torino (TO)



Area Archeologica

## PUGLIA

### SITI CULTURALI ACCESSIBILI

#### Antiquarium "Canne della Battaglia"

S.S. 16 bis, uscita per Canosa di Puglia

Tel. 0883 510993

Località: Barletta (BA)

#### Archivio di Stato di Bari

Via Demetrio Marin, 3

Nuova sede: Via Pietro Oreste, 45 Tel. 080 5024860

Località: Bari (BA)

#### Archivio di Stato di Bari - Sezione di Barletta

Via Ferdinando d'Aragona, 130 Tel. 0883 331002

Località: Barletta (BA)

#### Archivio di Stato di Brindisi

Piazza S. Teresa, 4 Tel. 0831 523412 - 13

Località: Brindisi (BR)

#### Archivio di Stato di Foggia - Sezione di Lucera

Via dei Saraceni, 1 Tel. 0881 549967

Località: Lucera (FG)

#### Archivio di Stato di Lecce

Via Sozy Carafa, 15 Tel. 0832 246788

Località: Lecce (LE)

#### Archivio di Stato di Taranto

Via Di Palma, 4 Tel. 099 4529412 / 4526575

Via Aristosseno, 21 Tel. 099 4777276

Località: Taranto (TA)

#### 📖 Biblioteca Nazionale 'Sagarriga Visconti Volpi'

Via Pietro Oreste, 45 Tel. 080 217311

Località: Bari (BA)

#### Castello Svevo

Piazza Federico II di Svevia, 4

Tel. 080 5286210 - 5286219

Località: Bari (BA)

#### Convento di S. Domenico

Via Duomo, 33 Tel. 099 4713511

Località: Taranto (TA)

### SITI CULTURALI ACCESSIBILI CON AIUTO

#### Castel del Monte

Tel. 0883 569997

Località: Andria (BA)

#### Castello di Copertino

Largo Castello

Tel. 0832 931612

Località: Copertino (LE)

#### Castello Svevo di Trani

Piazza Re Manfredi

Tel. 0883 506603

Località: Trani (BA)



Bari, Castello Svevo



Didascalie in Braille



Mappe tattili

◇ Calchi in gesso

🔊 Audiocuffie



Cataloghi in Braille

## PUGLIA

### SITI CULTURALI ACCESSIBILI

☞ Museo Archeologico Nazionale - Castello Svevo  
P.zza dei Martiri Tel. 080 3481305  
Località: Gioia del Colle (BA)

Museo e Area Archeologica  
Litoranea Monopoli - Torre Canne Tel. 080 4829056  
Località: Fasano (BR)

Museo Nazionale "Jatta"  
Piazza Bovio, 35 Tel. 080 3612848  
Località : Ruvo di Puglia (BA)

Palazzo Simi  
Strada Lamberti, Città vecchia Tel. 080 5275451  
Località: Bari (BA)

### SITI CULTURALI ACCESSIBILI CON AIUTO

Museo Archeologico Statale  
Via Santeramo, 88  
Tel. 080 3146409  
Località : Altamura (BA)

☞ #  Museo Nazionale  
Piazzale Ferri, Castello Svevo - Angioino  
Tel. Fax 0884 587838 - 538831  
Località: Manfredonia (FG)

Museo Archeologico Nazionale  
Via Cavour, 10  
Tel. 099 4532112  
Località: Taranto (TA)

## SARDEGNA

### SITI CULTURALI ACCESSIBILI

☞ Antiquarium Turritano  
Via Ponte Romano, 89  
Tel. 079 514189 Tel. 079 514433 (Coop. L'IBIS)  
Località : Porto Torres ( SS )

Archivio di Stato di Nuoro  
Via Oggiano, 24 Tel. 0784 33476  
Località : Nuoro ( NU )

Archivio di Stato di Oristano  
Via F. Ciusa Tel. 0783 310530 - 310598  
Località : Oristano ( OR )

Area Archeologica Villa di Tigellio  
Via Carbonazzi  
Tel. Sopr. Arch 070 605181  
Località:Cagliari (CA)

Città punico romana di Tharros  
Tel. Fax 0783 370019  
Località:Cabras (OR)

### SITI CULTURALI ACCESSIBILI CON AIUTO

Area Archeologica di Cornus - Columbaris  
Tel. 070 605181 Sopr. Arch.  
Località: Cuglieri (OR)

Biblioteca Universitaria  
Via Università, 32/a Tel. 070 661021  
Località : Cagliari (CA)

Complesso Archeologico di Palattu  
Tel. 079 2067401  
Località: Padria (SS)

Complesso Nuragico di Su Nuraxi – Sito Unesco  
Tel. 070 9368128  
Località: Barumini (CA)

☞  Complesso Nuragico di Palmavera  
Tel. 329 4385947 Coop. S.I.L.T.  
Tel. 079 232706 Sopr. Arch.  
Località: Alghero (SS)

## SARDEGNA

### SITI CULTURALI ACCESSIBILI

**Città Punico-Romana di Nora**  
Capo di Pula Tel: 0709209138  
Località: Pula (CA)

**Complesso Archeologico di Nuraghe Losa**  
Località Losa Tel. 0785 52302 - 329 7260732  
Località: Abbasanta (OR)

🗺️ **Museo Archeologico Nazionale**  
Cittadella dei Musei - Piazza Arsenale  
Tel. 070 655911 Fax 070 658871  
Località: Cagliari (CA)

**Museo Archeologico Nazionale**  
Via Mannu, 1 Tel. 0784 31688  
Località: Nuoro (NU)

**Museo Archeologico Nazionale**  
"Giovanni Antonio Sanna"  
Via Roma, 64 Tel. 079 272203  
Località: Sassari (SS)

🗺️ **Necropoli di Anghelu Ruiu**  
Tel. 079 953200 - 348 5243735  
Località: Alghero (SS)

#🗺️ **Parco Archeologico della Città Romana**  
**di Turrus Libisonis**  
Via Ponte Romano Tel. 079 9514433  
Località: Porto Torres (SS)

#🗺️🗻🗺️🗻🗺️ **Pinacoteca Nazionale**  
Cittadella dei Musei - Piazza Arsenale, 1  
Tel. 070 674054  
Località: Cagliari (CA)

**Santuario Prenuragico di Monte Daccodi**  
Strada Statale 131 Sassari  
Porto Torres, Km. 222,300 Tel. 079 232706  
Località: Sassari (SS)

### SITI CULTURALI ACCESSIBILI CON AIUTO

**Soprintendenza per i beni archeologici - Biblioteca**  
Piazza Università, 21  
Tel. 079 235179  
Località: Sassari (SS)

**Pinacoteca Nazionale dell'ex Collegio Gesuitico**  
**"Canopoleno"**  
P.zza del Comune Tel. 071 231560  
Località: Sassari (SS)

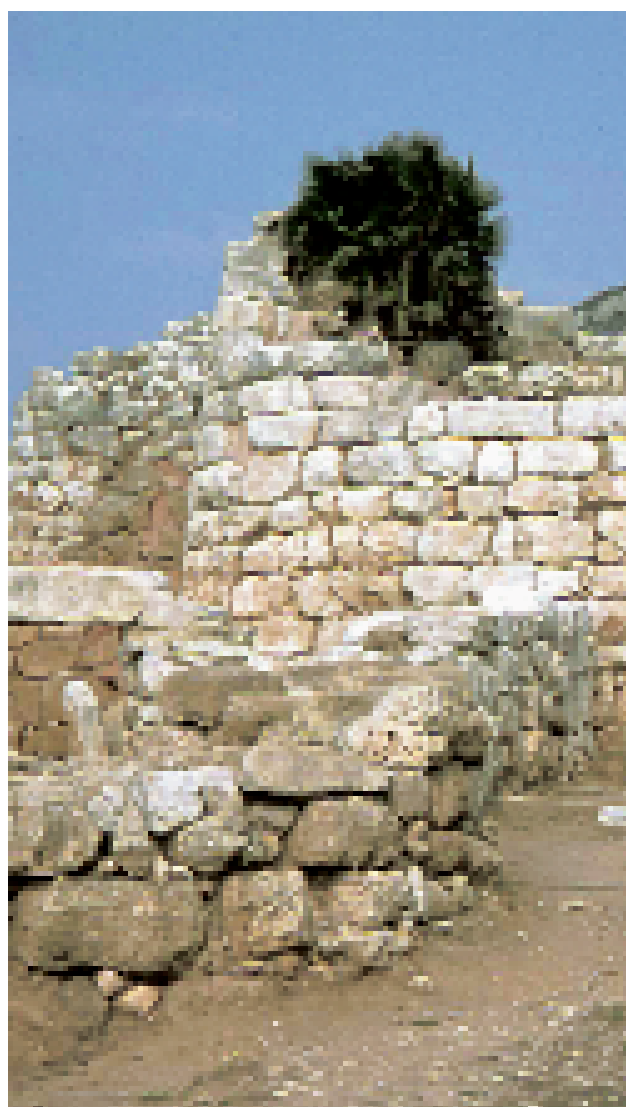

Alghero, Complesso Nuragico di Palmavera



Didascalie in Braille



Calchi in gesso



Cataloghi in Braille



Mappe tattili



Audiocuffie

## SICILIA

### SITI CULTURALI ACCESSIBILI

#### Archivio di Stato di Agrigento

Via Mazzini 185 Tel. 0922 602400

Località: Agrigento (AG)

#### Archivio di Stato di Agrigento - Sezione di Sciacca

Via G. Verdi, 27 Tel. 0925 24896

Località: Sciacca (AG)

#### Archivio di Stato di Catania

Via Vittorio Emanuele, 156 Tel. 095 7159860

Località: Catania (CT)

#### Archivio di Stato di Catania - Sezione di Caltagirone

Via S. Maria di Gesù, 90 Tel. 0933 26380

Località: Caltagirone (CT)

#### Archivio di Stato di Ragusa - Sezione di Modica

Località: Modica (RG)

#### Archivio di Stato di Palermo

Vicolo della Salvezza, 3 Tel. 091 6163093

Località: Palermo ( PA )

#### # Archivio di Stato di Trapani

Via Libertà, 35 Tel. 0923 546355 - 552706

Località: Trapani (TP)

### SITI CULTURALI ACCESSIBILI CON AIUTO

#### Archivio di Stato di Caltanissetta

Via P. Borsellino, 2

Tel. 0934 591600 Fax 0934 591748

Località: Caltanissetta (CL)

#### Archivio di Stato di Enna

Via Scifitello, 20 Tel. 0935 37347

Località: Enna (EN)

#### Archivio di Stato di Messina

Via XXIV Maggio, 18 Tel. 090 771006

Località : Messina ( ME )

#### Archivio di Stato di Messina - Sede sussidiaria

Via Oratorio S. Francesco, 5

Tel. 090 670089

Località: Messina (ME)

#### Archivio di Stato di Ragusa

Viale del Fante, 7

Tel. Fax 0932 622200

Località: Ragusa (RG)

#### Archivio di Stato di Siracusa

Via Tucidide, 24 Tel. 0931 412546

Località: Siracusa (SR)

## TOSCANA

### SITI CULTURALI ACCESSIBILI

#### Abbazia di Soffena

Via di Soffena, 2 Tel. 0559 149551

Località : Castelfranco Di Sopra ( AR )

#### Archivio di Stato di Livorno

Palazzo del Governo - Via Fiume, 40

Tel. 0586 897776 - 880028

Località: Livorno (LI)

### SITI CULTURALI ACCESSIBILI CON AIUTO

#### Archivio di Stato di Arezzo

Piazza del Commissario, 1 Tel. 0575 20803 - 354007

Località: Arezzo (AR)

#### Archivio di Stato di Firenze

Viale Giovine Italia, 6

Tel. 055 263201 - 26320238 - 45

Località: Firenze (FI)

[] Visite guidate specializzate per disabili psichici

# Visite guidate specializzate per non vedenti



Elettroscooter



Auto elettrica

## TOSCANA

### SITI CULTURALI ACCESSIBILI

#### Archivio di Stato di Massa

Via G. Sforza, 3 Tel. 0585 41684

Località: Massa (MS)

#### Archivio di Stato di Pisa

Lungarno Mediceo, 17 Tel. 050 542784

Località: Pisa (PI)

#### Archivio di Stato di Pistoia - Sezione di Pescia

Piazza XX Settembre, 3 Tel. 0572 47726

Località: Pescia (PT)

#### Archivio di Stato di Prato

Via Ser Lapo Mazzei, 41 - Palazzo Datini

Tel. 0574 26064

Località: Prato (PO)

#### Archivio di Stato di Siena

Via Banchi di Sotto, 52 Tel. 0577 247145

Località: Siena (SI)

#### Biblioteca Riccardiana

Via de' Ginori, 10 Tel. 055 212586 - 293385

Località: Firenze (FI)

#### Biblioteca Statale di Lucca

Via S. Maria Corteorlandini, 12 Tel. 0583 49127

Località: Lucca (LU)

#### Biblioteca Universitaria

Via Curtatone e Montanara, 15

Tel. 050 913411 - 913427

Località: Pisa (PI)

#### ☞ Cappella Bacci - affreschi Piero della Francesca

#### Basilica di S. Francesco

Piazza San Francesco

Tel. 0575 352727 (biglietteria)

Tel. 0575 299071 (Uffici)

Località: Arezzo (AR)

### SITI CULTURALI ACCESSIBILI CON AIUTO

#### Archivio di Stato di Lucca

Piazza Guidiccioni, 8 Tel. 0583 491465

Località: Lucca (LU)

#### Archivio di Stato di Lucca - Sede sussidiaria

Via San Donato, 46 Tel. 0583/56098

Località: Lucca (LU)

#### Archivio di Stato di Grosseto

Piazza Socci, 3 Tel. 0564 421947

Località: Grosseto (GR)

#### Biblioteca Marucelliana

Via Cavour, 43/47

Tel. 055 2722200 - 210602 - 216243

Località: Firenze (FI)

#### #[] Biblioteca Medicea Laurenziana

Piazza San Lorenzo, 9

Tel. 055 210760

Località: Firenze (FI)

#### Biblioteca Nazionale Centrale

Piazza Cavalleggeri, 1

Tel. 055 249191 - 24919322

Località: Firenze (FI)

#### Fortezza di S. Barbara

Piazza della Resistenza, 57

Tel. 0573 24212

Località: Pistoia (PT)

#### Museo Archeologico Nazionale

Via Porsenna, 93

Tel. 0578 20177

Località: Chiusi (SI)

#### Museo degli Argenti - Palazzo Pitti

Piazza Pitti, 1

Tel. 055 2388709 - 2388761

Località: Firenze (FI)



Didascalie in Braille

◇ Calchi in gesso



Cataloghi in Braille



Mappe tattili

☞ Audiocuffie

## TOSCANA

### SITI CULTURALI ACCESSIBILI

#### Chiesa di Orsanmichele

Via Arte della Lana, 1 Tel. 055 23885

Località: Firenze (FI)

#### Galleria d'Arte Moderna – Palazzo Pitti

Piazza Pitti, 1 Tel. 055 2388601

Località: Firenze (FI)

#### Galleria degli Uffizi

Via della Ninna, 5 Tel. 055 2388651 - 2388652

Località: Firenze (FI)

#### Galleria del Costume - Palazzo Pitti

Piazza Pitti, 1 Tel. 055 2388713

Località: Firenze (FI)

#### Galleria dell'Accademia

Via Ricasoli, 60 Tel. 055 2388609 (Museo)

Località: Firenze (FI)

#### Galleria Palatina e appartamenti reali

Piazza Pitti, 1 Tel. 055.2388613 Fax. 055.2388413

Località: Firenze (FI)

#### Museo Archeologico Nazionale

Via della Colonna, 38 Tel. 055 23575

Località: Firenze (FI)

#### Museo Archeologico Nazionale

##### “Gaio Cilnio Mecenate”

Via Margaritone, 10, ex Convento di San Bernardo

Monastero dei Monti Olivetani Tel. 0575 20882

Località: Arezzo (AR)

#### Museo d'Arte Medievale e Moderna

Via San Lorentino, 8 Tel. 0575 409050

Località: Arezzo (AR)

#### Museo delle Cappelle Medicee

Piazza Madonna degli Aldobrandini, 6

Tel. Fax 055 2388602

Località: Firenze (FI)

### SITI CULTURALI ACCESSIBILI CON AIUTO

#### Museo delle Porcellane - Palazzo Pitti

Piazza Pitti, 1

Tel 055 2388709 - 2388761

Località: Firenze (FI)

#### Museo di Casa Vasari

Via XX Settembre, 55

Tel. 0575 409040 - 299850

Località: Arezzo (AR)



Firenze, Galleria degli Uffizi

## TOSCANA

### SITI CULTURALI ACCESSIBILI

#### ▣ Museo di San Marco

Piazza S. Marco, 1 Tel. 055 2388608

Località: Firenze (FI)

#### ▣ Museo Nazionale del Bargello

Via del Proconsolo, 4 Tel. 055 2388606

Località: Firenze (FI)

#### Museo Nazionale di Casa Giusti

Viale Ferdinando Martini, 18 Tel. 0572 950960

Località : Monsummano Terme (PT)

#### Museo Nazionale di Palazzo Reale

Lungarno Pacinotti, 46

Tel. 050 926511 - 39 - 41 - 54 Fax 050 500099

Località: Pisa (PI)

#### Museo Nazionale di Villa Guinigi

Via Quarquonia

Tel. 0583 496033 Fax 0583 496033

Località: Lucca (LU)

#### Oratorio S. Desiderio

Via Laudesi, 53 Tel. 055 24212

Località: Pistoia (PT)

#### ▣ Pinacoteca Nazionale

Via San Pietro, 29

Tel. 0577 281161 - 286143 (Direzione)

Località: Siena (SI)

### SITI CULTURALI ACCESSIBILI CON AIUTO

#### Museo Nazionale della Certosa di Calci

Via Roma, 79

Tel. 050 938430

Località: Calci (PI)

#### Museo Nazionale delle residenze napoleoniche all'Elba

Piazzale Napoleone

Tel. 0565 915846 - 919108

Località: Portoferraio (LI)

#### Museo Nazionale di S. Matteo

Piazza S. Matteo in Soarta, 2

Tel. 050 541865 - 9711395

Località: Pisa (PI)

#### Museo Nazionale di Palazzo Mansi

Via Galli Tassi, 43

Tel. 0583 55570 - 583461

Località: Lucca (LU)

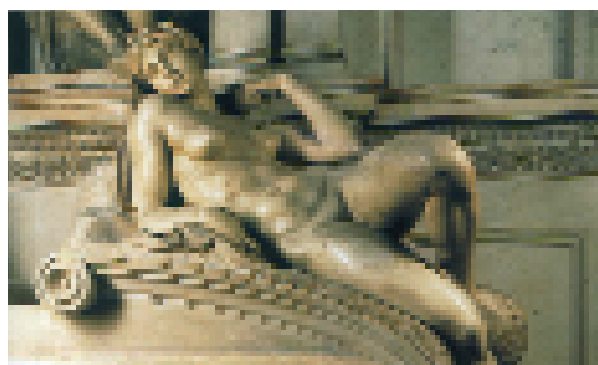

Firenze, Museo delle Cappelle Medicee

## TRENTINO ALTO ADIGE

### SITI CULTURALI ACCESSIBILI

Archivio di Stato di Trento

Via Maestri del Lavoro, 4

Tel. 0461 829008

Località: Trento (TN)

### SITI CULTURALI ACCESSIBILI CON AIUTO

Archivio di Stato di Bolzano

Via A. Diaz, 8

Tel. 0471 264295

Località: Bolzano (BZ)



Didascalie in Braille



Calchi in gesso



Cataloghi in Braille



Mappe tattili



Audiocuffie

## UMBRIA

### SITI CULTURALI ACCESSIBILI

#### Archivio di Stato di Perugia

Piazza G. Bruno, 10 Tel. 075 5724403  
Località: Perugia (PG)

#### Archivio di Stato di Perugia - Sezione di Assisi

Corso Mazzini, 10 Tel. Fax 075 815214  
Località: Assisi (PG)

#### Archivio di Stato di Perugia - Sezione di Foligno

Piazza del Grano, 2 Tel. Fax 0742 354421  
Località: Foligno (PG)

#### Archivio di Stato di Perugia - Sezione di Gubbio

Piazza XL Martiri, 1 Tel. Fax 075 9221494  
Località: Gubbio (PG)

#### Archivio di Stato di Perugia - Sezione di Spoleto

Piazzale Ermini, 1 Tel. Fax 0743 43789  
Località: Spoleto (PG)

#### Archivio di Stato di Terni

Via Cavour, 28 Tel. 0744 59016  
Località: Terni (TR)

#### ◇# Galleria Nazionale dell'Umbria

Corso Vannucci - Palazzo dei Priori  
Tel. 075 5741400  
Località: Perugia (PG)

#### Museo Archeologico Nazionale

Piazza Duomo Tel. 0763 341039  
Località: Orvieto (TR)

#### Museo Archeologico Nazionale

Piazza G. Bruno, 10 Tel. 075 5727141 - 2  
Località: Perugia (PG)

### SITI CULTURALI ACCESSIBILI CON AIUTO

#### Ipogeo dei Volvani e Necropoli

Via Assisana (Ponte San Giovanni), 53  
Tel. 075.393329  
Località: Perugia (PG)

#### Museo Archeologico e Teatro Romano

Via S. Agata  
Tel. 0743.223277 Fax 0743.225521  
Località : Spoleto ( PG )

#### Palazzo Ducale

Via Ducale  
Tel. 075 9275872  
Località: Gubbio (PG)

#### Tempietto sul Clitunno

SS.PP. Flaminia Km. 139  
Tel. 0743 275085 Fax 0743 223055  
Località: Campello sul Clitunno (PG)

#### # Rocca Albornoziana

Piazza Campello, 1  
Tel. 0743 229055 Fax 0743 223055  
Località: Spoleto (PG)

#### Necropoli Etrusca di Crocifisso del Tufo "Le Conce"

Tel. 0763 343611  
Località: Orvieto (TR)

## VENETO

### SITI CULTURALI ACCESSIBILI



Venezia, Museo d'Arte Orientale, Anonimo, *Byobu, paravento a sei ante* - part. Anonimo, periodo Edo, seconda metà del XVII sec.

#### Archivio di Stato di Rovigo

Via Sichirollo, 9  
Tel. 0425 24051  
Località: Rovigo (RO)

#### Area Archeologica della Basilica Paleocristiana di Concordia

Piazza Cardinal Celso Costantini, 6  
Tel. 0421 275677  
Località: Concordia Sagittaria (VE)

### SITI CULTURALI ACCESSIBILI CON AIUTO

#### Archivio di Stato di Padova

Via dei Colli, 24 Tel. 049 624146  
Località: Padova (PD)

#### Archivio di Stato di Treviso

Via Pietro di Dante, 11 Tel. 0422 545805 (centralino)  
Tel. 0422 405329 (direzione)  
Località: Treviso (TV)

#### Archivio di Stato di Venezia

San Polo, 3002 Tel. 041 5222281  
Località: Venezia (VE)

#### Archivio di Stato di Verona

Via delle Franceschine, 4 Tel. 045 594580  
Località: Verona (VR)

#### Archivio di Stato di Vicenza

Borgo Casale, 91 Tel. 0444 510827  
Località: Vicenza (VI)

#### Archivio di Stato di Vicenza

Sezione di Bassano del Grappa  
Via Beata Giovanna, 48 Tel. 0424 5254890  
Località: Bassano del Grappa (VI)

#### Area Archeologica sottostante la Piazza del Duomo di Feltre

Piazza del Duomo Tel. 0439 83879  
Località: Feltre (BL)

#### Biblioteca del Monumento Nazionale di Praglia

Via Abbazia di Praglia, 16 Tel. Fax 0499 900625  
Località : Teolo (PD)

#### Biblioteca Statale del Monumento Nazionale dell'Abbazia di Santa Giustina

Via G. Ferrari, 2/a Tel. 049 8751948  
Località: Padova (PD)

#### Biblioteca Nazionale Marciana

Piazzetta San Marco, 7 Tel. 041 2407211 (centralino)  
Località: Venezia (VE)



Didascalie in Braille



Calchi in gesso



Cataloghi in Braille



Mappe tattili



Audiocuffie

## VENETO

### SITI CULTURALI ACCESSIBILI

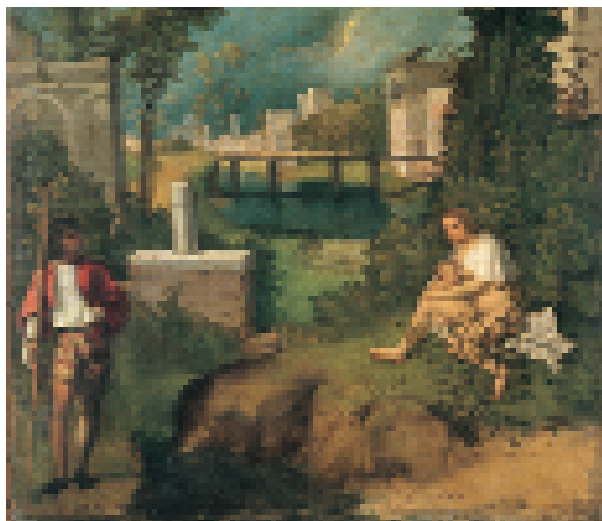

Venezia, Gallerie dell'Accademia, *La Tempesta* di Giorgione

🗺️ **Galleria "Franchetti" alla Ca' d'Oro**  
Cannaregio, 3932  
Tel. 041 5222349  
Località: Venezia (VE)

**Museo Archeologico Nazionale**  
Via Badini, 59  
Tel. 0426 21612  
Località: Adria (RO)

# 🗺️ **Museo Archeologico Nazionale**  
Piazza San Marco, 17  
Tel. 041 5225978  
Località: Venezia (VE)

**Museo d'Arte Orientale a Ca'Pesaro**  
Santa Croce, 2076  
Tel. 041 5241173  
Località: Venezia (VE)

# 🗺️ **Museo Nazionale Atestino**  
Via Guido Negri, 9/c  
Tel. 0429 2085  
Località: Este (PD)

### SITI CULTURALI ACCESSIBILI CON AIUTO

**Biblioteca Universitaria**  
Via San Biagio, 7 Tel. 049 8240211  
Località: Padova (PD)

**Criptoportico Romano in Piazza Duomo**  
Piazza Duomo Tel 049 8243811 (Sopr. Padova)  
Info e prenotazione: Tel. 0444 226626  
Località: Vicenza (VI)

🗺️ **Gallerie dell'Accademia**  
Campo della Carità, Dorsoduro, 1050  
Tel. 041 5222247  
Località: Venezia (VE)

🗺️ 🗻 🗺️ **Museo Archeologico Nazionale di Altino**  
Via S. Eliodoro, 37 Tel. 0422 829008  
Località: Quarto di Altino (VE)

🗺️ **Museo Nazionale Concordiese**  
Via Seminario, 22 Tel. 0421 72674  
Località: Portogruaro (VE)

**Museo Nazionale e Parco di Villa Pisani**  
Via Doge Pisani, 7 Tel. 049 502074 - 9800390  
Località: Stra (VE)

**Strada Romana sotto le Sacrestie del Duomo di Vicenza**  
Piazza Duomo, 8 Tel 049 8243811 (Sopr. Padova)  
Info e prenotazione: Tel. 0444 226626  
Località: Vicenza (VI)

**Eventuali segnalazioni sull'accessibilità dei siti potranno essere inviate al seguente indirizzo:**

**dott.ssa Anna Maria Buzzi  
Ministero per i Beni e le Attività Culturali  
Via del Collegio Romano, 27 00186 Roma  
Tel. 06 67232592 Fax 06 67232458  
e-mail: [ambuzzi@beniculturali.it](mailto:ambuzzi@beniculturali.it)**