



MINISTERO  
PER I BENI E  
LE ATTIVITÀ  
CULTURALI



## SETTIMANA DELLA CULTURA

18 - 26 APRILE 2009

Andrea Mantegna, Camera picta (1465-1474), Mantova, Palazzo Ducale

# MiBAC

# LA CULTURA È DI TUTTI: PARTECIPA ANCHE TU



Veneto <



MINISTERO  
PER I BENI E  
LE ATTIVITÀ  
CULTURALI

Il Programma di partecipazione alla  
**XI Settimana della Cultura 2009**  
"LA CULTURA È DI TUTTI: PARTECIPA ANCHE TU"

è stato organizzato:

**Direzione Generale per il bilancio e la programmazione  
economica, la promozione, la qualità e la standardizzazione delle procedure**  
Direttore Generale *Maddalena Ragni*

Il coordinamento generale della manifestazione è a cura:

**Servizio IV - Comunicazione e Promozione**  
Responsabile *Antonella Mosca*

con *Costanza Barbi, Monica Bartocci, Antonella Corona, Francesca D'Onofrio, Rossella Flenghi, Maria Cristina Manzetti, Anna Napoleoni, Maria Tiziana Natale, Amedeo Natoli, Simona Pantella, Susanna Puccio, Maria, Angela Siciliano*

Rapporti con i media

*Vassili Casula*

Comunicazione multimediale

*Alberto Bruni, Renzo De Simone, Francesca Lo Forte, Emilio Volpe*

Amministrazione

*Laura Petracci*

Il coordinamento delle manifestazioni sul territorio è a cura

delle Direzioni Regionali per le quali hanno collaborato:

*Cristina Ambrosini, Claudio Barberi, Paola Carfagnini, Massimo Carriero, Diana Di Bernardino, Valter Esposito, Laura Giorgi, Emilio Izzo, Luigi Marangon, Marina Mengarelli, Michela Mengarelli, Paola Monari, Maria Rosaria Nappi, Elvira Pica, Annamaria Romano, Manuela Rossi, Emilia Simone, Maria Teresa Sorrenti, Silvana Tommasoni, Rosalba Tucci, Sandra Violante, Emanuela Zanda*

Per le Regioni e le Province Autonome hanno collaborato:

*Vincenza Mazzola*

Soprintendenza Archivistica per la Sicilia

*Giovanna Fogliardi*

Soprintendenza Archivistica per il Trentino Alto Adige

*Carla Fion*

Soprintendenza per i Beni e le Attività Culturali della Valle D'Aosta

## XI SETTIMANA DELLA CULTURA

18 - 26 APRILE 2009

*Durante la Settimana della Cultura l'ingresso è gratuito o a costo ridotto nelle aree archeologiche, musei, monumenti e gallerie statali e nei luoghi non statali che hanno aderito. I dati son stati forniti dagli Istituti territoriali coordinati dalle Direzioni Regionali e sono aggiornati al mese di aprile 2009. Tutti gli eventi, compresi quelli inseriti successivamente, sono consultabili sul sito del Ministero. Si ringraziano le istituzioni pubbliche e private che hanno aderito alla manifestazione.*

**www.beniculturali.it**  
**numero verde 800 99 11 99**  
**settimanadellacultura@beniculturali.it**

Progetto grafico e realizzazione a cura di MP Mirabilia

**L'**undicesima Settimana della Cultura organizzata dal Ministero per i Beni e le Attività Culturali si svolgerà sul territorio nazionale dal 18 al 26 aprile 2009. Obiettivo fondamentale e motivo ispiratore dell'evento che in realtà compirebbe 24 anni (prima come Settimana per i beni culturali, dal 1998 ribattezzata Settimana della Cultura), è quello di rendere più facile l'incontro dei cittadini con l'immenso patrimonio culturale italiano invitando tutti ad essere consapevoli di ciò che può essere conosciuto ogni giorno ma che, a causa della mancanza di tempo o dell'indifferenza, viene troppo spesso trascurato.

La ricchezza del nostro patrimonio culturale e la grande forza vitale della cultura italiana sono infatti fattori decisivi per la competitività e la crescita del Paese.

La Settimana della Cultura vede ogni anno l'impegno dell'intera Amministrazione che si mobilita con tutti i suoi Istituti per ampliare l'offerta culturale attraverso numerose iniziative: eventi, mostre, convegni, laboratori, visite guidate, concerti, spettacoli, proiezioni cinematografiche, nuove aperture ed aperture straordinarie, iniziative per i giovani, ingresso facilitato nei teatri. Una grande festa diffusa sul territorio, in cui tutti i luoghi d'arte statali: monumenti, musei, aree archeologiche, archivi, biblioteca, sono aperti gratuitamente.

Alla manifestazione aderiscono, anche, altre Istituzioni pubbliche e private, Enti locali, nonché gli Istituti Italiani di Cultura all'estero.

L'edizione di quest'anno, più estesa del solito a causa della concomitanza con la festività del 25 aprile, nell'arco di nove giorni, stimolerà i cittadini a riappropriarsi dell'arte, della cultura, del patrimonio, seguendo le tracce della storia e appassionandosi alle nuove espressioni artistiche e culturali che l'Italia propone. Perché conoscere, vuol dire amare, e amare vuol dire difendere, tutelare, valorizzare.

Il fatto che la Settimana della Cultura registri ogni anno un incremento del numero e della varietà di eventi proposti, nonché della partecipazione di pubblico, dimostra che nel nostro Paese, anche in una situazione di crisi economica, è vivo un interesse forte e reale per l'arte e la cultura.

In un momento in cui sono molte le forme di facile intrattenimento e d'assoluta inconsistenza culturale, l'apertura gratuita dei luoghi dell'arte e dello spettacolo rappresenta un'efficace risposta alle aspettative dei cittadini, anche per quanto concerne l'aspetto economico.

Lo slogan di quest'anno, "**La cultura è di tutti: partecipa anche tu**", vuole, quindi, ribadire il concetto ormai sacro e consolidato che la cultura appartiene al quotidiano di ognuno, che oltre ad usufruirne per la propria crescita ed arricchimento personale, è chiamato, anche a proteggerla e ad assicurarne la trasmissione alle generazioni future.

In conclusione, voglio ringraziare tutti coloro che con impegno, professionalità e dedizione hanno reso possibile l'edizione 2009 della Settimana della Cultura alla quale auguro il successo che merita e che, anche quest'anno, senz'altro registrerà.

**SANDRO BONDI**

*Ministro per i Beni e le Attività Culturali*

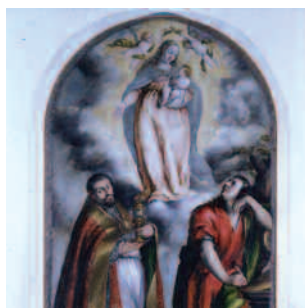

## **BELLUNO**

Belluno

## **PADOVA**

Battaglia Terme

Campdarsego

Este

Montagnana

Padova

Pontelongo

Veggiano

Villanova di

Camposampiero

## **ROVIGO**

Adria

Ariano nel Polesine

Bergantino

Costa di Rovigo

Fratta Polesine

Loreo

Adria (Rovigo)

e Feltre (Belluno)

Rovigo

## **TREVISO**

Spercenigo di San Biagio

di Callalta

Treviso

## **VENEZIA**

Annone Veneto

Chioggia

Concordia Sagittaria

Lido Malamocco

Stra

Venezia

Mestre

Zelarino

## **VERONA**

Illasi

Rivoli Veronese

Verona

Villafranca di Verona

## **VICENZA**

Bassano del Grappa

Marostica

Vicenza

La Settimana della Cultura rappresenta ormai un tradizionale appuntamento con il pubblico, caratterizzato quest'anno dallo slogan "La cultura è di tutti: partecipa anche tu". Una "partecipazione" che, nello specifico, trova una prima, concreta, espressione nella concessione ai cittadini dell'ingresso gratuito ai musei, ai monumenti, alle aree archeologiche dello Stato e, in secondo luogo nelle iniziative molteplici assunte dalle Soprintendenze, dagli Archivi, dalle Biblioteche, spesso in collaborazione con gli Enti locali e le associazioni culturali.

Il Ministero per i beni e le attività culturali intende diffondere la conoscenza del patrimonio culturale e promuovere allo scopo ogni manifestazione preordinata a diffonderne la conoscenza e a migliorarne l'accessibilità.

Il successo della Settimana della Cultura è stato crescente negli anni. Visto l'elevato numero di adesioni questa undicesima edizione si annuncia di spessore significativo.

Con questa pubblicazione s'intende dare un'informazione organica di tutti gli eventi della Settimana segnalati in tempo utile e dare un piccolo riconoscimento a coloro che operano quotidianamente in tale settore, svolgendo un servizio di importanza vitale per il nostro Paese.

**UGO SORAGNI**

*Direttore Regionale per i Beni Culturali  
e Paesaggistici del Veneto*

# XI Settimana della Cultura

## BELLUNO

### BELLUNO

**Porte aperte ai Battuti. L'Archivio di Stato di Belluno 1973-2009: documenti, sede, attività**

**Visita libera** 1. Visite al complesso monumentale di S. Maria dei Battuti, compresi i restauri architettonici in ultimazione

2. Percorso espositivo e multimediale sul patrimonio documentario e le attività dell'Istituto

**20 APR. - 08 MAG.** ☉ **9.00-13.00** lun - ven  
☾ **15.30 - 17.30** lun, mer e gio

Compendio demaniale di S. Maria dei Battuti, sede dell'Archivio di Stato di Belluno

Via S. Maria dei Battuti, 3

Tel. 0437 940061

as-bl@beniculturali.it

<http://archivi.beniculturali.it/ASBL/index.html>

**Prenotazione facoltativa**

**Promosso da:** Archivio di Stato di Belluno

## PADOVA

### BATTAGLIA TERME

**Memorie d'acqua: i gesti ed i luoghi del grande fiume**

**Conferenza** proiezione di un cortometraggio con dibattito.

**23 APR.** ☉ **21.00 - 23.00**

Museo della navigazione fluviale

Via Ortazzo, 63

Tel. 049 525170

**Promosso da:** Museo della navigazione fluviale

**In collaborazione con** la facoltà di scienze gastronomiche dell'università slow food di Brà (Cuneo)

### CAMPDARSEGO

**Giochiamo con le parole**

**Didattica e non solo** Laboratorio di lettura espressiva a cura di Pino Costalunga (Associazione Culturale Glossateatro di Vicenza). Il laboratorio rientra all'interno del progetto Sassolina-Nati per leggere.

**22 APR.** ☉ **20.00 - 22.00**

Biblioteca comunale di Campodarsego

Via Roma, 5

Tel 049 5564013

[biblioteca@comune.campodarsego.pd.it](mailto:biblioteca@comune.campodarsego.pd.it)

[www.comune.campodarsego.pd.it](http://www.comune.campodarsego.pd.it)

**Prenotazione obbligatoria**

**Promosso da:** Comune di Campodarsego

.....  
**"E spese pa' e nosse"**

**Teatro di prosa** Rassegna teatrale La Trama e l'Ordito. Commedia brillante in tre atti in dialetto veneto

**24 APR.** ☉ **21**

Teatro Aurora di Campodarsego

Piazza Europa, 2

Tel. 049 9299902

[cultura@comune.campodarsego.pd.it](mailto:cultura@comune.campodarsego.pd.it)

[www.comune.campodarsego.pd.it](http://www.comune.campodarsego.pd.it)

**Prenotazione obbligatoria**

**Promosso da:** Comune di Campodarsego

### ESTE

**Este in fiore 2009**

**Mostra** Visite guidate e mostra filatelica e numismatica.

**23 - 26 APR.** ☉ **9.00 - 19.00**

Museo nazionale di Este e giardini del castello

Piazza maggiore, 6

Tel. 0429 617539 - 0429 600462

[cultura@comune.este.pd.it](mailto:cultura@comune.este.pd.it)

[www.esteinfiore.it](http://www.esteinfiore.it)

**Promosso da:** Comune di Este

## MONTAGNANA

### Visita al Museo Civico "Antonio Giacomelli"

**Visita Guidata** Visita ad ingresso gratuito.

**18 - 26 APR.** ☀ **11.00** mer, gio e ven turno unico

☀ **10.30, 11.30, 16.00, 17.00 e 18.00** sab

☀ **11.00, 12.00, 16.00, 17.00, 18.00** festivi

lun e mar chiuso.

Castel S.Zeno-Porta Padova

Piazza Trieste, 15 - Tel. 0429 804128

cultura@comune.montagnana.pd.it

www.comune.montagnana.pd.it

**Promosso da:** Comune di Montagnana

**In collaborazione con** Associazione Pro Loco Montagnana

## PADOVA

### Orchestra di Padoa e del Veneto. Leonora Armellini (pianoforte) e Giordano Bellincampi (direttore)

**Concerto di musica** Programma dell'evento: Carl Maria von Weber (Il franco cacciatore, ouverture), Fryderyk Chopin (Grande fantasia sur des airs nationaux polonais op.13 per pianoforte e orchestra e Krakowiak op.14), Richard Wagner (sinfonia in do maggiore)

**23 - 24 APR.** ☀ **20.15**

Auditorium "C. Pollini"

Via C. Cassan, 17 - Tel. 049 656848

info@pvorchestra.org

**Prenotazione obbligatoria**

**Promosso da:** Orchestra di Padova e del Veneto

## PONTELONGO

### Quirino De Giorgio un futurista protagonista del Novecento a Pontelongo

**Mostra** Esposizione monografica interamente dedicata alla traiettoria artistica e professionale dell'architetto futurista Quirino De Giorgio.

**19 APR.** ☀ **9.00 - 18.00**

Ex Casa della G.I.L. di Pontelongo

Via Roma, 20

Tel. 049 9776266

tributi.ambiente@comune.pontelongo.pd.it

**Promosso da:** Comune di Pontelongo

**In collaborazione con** il Comune di Padova e

Legambiente

## VEGGIANO

### Voler bene all'Italia

**Altro** Visita del sito ove si stanno facendo ispezioni subacquee per il recupero di materiali lapidei nell'alveo del Bacchiglione. Passeggiata lungo l'argine e arrivo alla locaità Trambacche

**19 APR.** ☀ **10.00**

Località di Trambacche e S.Maria di Veggiano

Piazza Alberti, 1 - Tel. 049 5089005

biblioteca@comune.veggiano.pd.it

www.comune.veggiano.pd.it

**Promosso da:** Comune di Veggiano con Legambiente - ANCI

## VILLANOVA DI CAMPOSAMPIERO

### I Ruzzini, Venezia e Lepanto. Apertura straordinaria di Villa Ruzzini e visita guidata

**Visita Guidata** Venerdì 24 APR. apertura straordinaria della villa cinquecentesca, dalle ore 18.00 alle ore 22.00. Alle ore 20.45 vista guidata con il suo importante ciclo di affreschi. In omaggio una mini-guida del complesso monumentale

**24 APR.** ☀ **18.00 - 22.00**

☀ **20.45** vista guidata

Villanova di Camposampiero

Via Caltana, 156 - Tel. 049/9222111

**Promosso da:** Comune di Villanova di Camposampiero I Ruzzini

## ROVIGO

## ADRIA

### Adria e il suo mare

**Visita Guidata** Visita del centro storico di Adria, città antica di millenni (diede il suo nome al mare Adriatico), uno dei centri maggiori e più prestigiosi della terra polesana.

**18 - 19 APR.** ☀ **9.30 e 14.30**

Centro storico e Museo Archeologico Nazionale di Adria

Via Badini, 59

Tel. 0426 21612 - 3463357534

**Prenotazione obbligatoria**

**Promosso da:** "Cooperativa "CO.SE.DEL.PO.

La cooperativa del Parco"

# XI Settimana della Cultura

---

## ARIANO NEL POLESINE

### Quel piccolo mondo antico

**Visita Guidata** L'escursione vuol far conoscere e valorizzare il sito archeologico di san Basilio. La giornata inizia con la visita del centro turistico culturale, piccola sede museale dove sono custoditi alcuni dei reperti trovati durante le campagne di scavo.

**24 - 26 APR.** ☀ **9.00 - 15.00**

San Basilio di Ariano nel Polesine - Piazza Garibaldi, 1  
Tel. 0426 71131 - 346 3357534  
segreteria@comune.arianonelpolesine.ro.it  
www.arianonelpolesine.org

### Prenotazione obbligatoria

**Promosso da:** Provincia di Rovigo e Comune di Ariano nel Polesine

---

### Navigare lenti lungo...il Po di Goro

**Altro** Il Comune di Ariano nel Polesine, in collaborazione con "CO.SE.DEL.PO-La cooperativa del Parco" e con Navigazioni Marino Cacciatori organizza un itinerario storico-artistico e naturalistico attraverso le bellezze distribuite lungo il corso del Po di Goro.

**26 APR.** ☀ **9.30** imbarco

Po di Goro - Piazza Garibaldi,1  
Tel. 0426 71131 - 346 3357534  
segreteria@comune.arianonelpolesine.ro.it  
www.arianonelpolesine.org

### Prenotazione obbligatoria

**Promosso da:** Provincia di Rovigo e Comune di Ariano nel Polesine

---

## BERGANTINO

### Mostra artistica

**Mostra** di pittura dell'artista Diana Isa Vallini di Legnago, ispirata al mondo della fiera tradizionale. Mostra d'arte Alice e Pinocchio. Presentazione delle mostre di Sergio Garbato

**24 APR. - 10 MAG.** ☀ **21.00** inaugurazione  
☀ **9.00 - 12.00** lun - ven

Auditorium municipale di Bergantino  
Via Vittorio Emanuele, 107 - Tel. 0425 805446  
museodella giostra@libero.it

**Promosso da:** Comune di Bergantino e Museo della giostra e dello spettacolo popolare

**In collaborazione con** la Provincia di Rovigo

---

## BERGANTINO

### Festa delle famiglie al museo

**Altro** Giornata dedicata alle famiglie con il coinvolgimento delle scuole per una festa articolata in diversi momenti.

**26 APR.** ☀ **9.00 - 18.00**

Museo della giostra e dello spettacolo popolare  
Piazza Matteotti, 5  
Tel. 0425 805446  
museodellagiostra@libero.it

**Promosso da:** Comune di Bergantino e Museo della giostra e dello spettacolo

---

## COSTA DI ROVIGO

### Vivi la musica, vivi il museo

**Concerto** di musica Intrattenimento musicale al museo con visita guidata.

**24 APR.** ☀ **21.00 - 23.00**

Museo etnografico "a l'alboron" di Costa di Rovigo  
Palazzo Bighetti  
Via Dante, 286  
Tel. 0425 497272

### Prenotazione obbligatoria

**Promosso da:** Provincia di Rovigo

**In collaborazione con** Ali S.p.A. di Padova, il Museo Etnografico "a l'Alboron di Costa di Rovigo", il Conservatorio Statale di musica "Francesco Venezze" di Rovigo, l'Associazione Coldiretti di Rovigo

---

## FRATTA POLESINE

### Ecomusei: metodi e pratiche

**Convegno** la giornata di studi presenta l'ecomuseo come strumento d'intervento sul territorio con e per la comunità che lo vive, oltre alla valorizzazione culturale e turistica.

**18 APR.** ☀ **9.30 - 17.00**

Villa Badoer  
Via Giovanni Tasso, 3  
Tel. 0425 460318  
sistema.museale@provincia.rovigo.it

**Promosso da:** Provincia di Rovigo

**In collaborazione con** Fondazione Cassa di risparmio di PD e RO, consorzio di bonifica Polesine Adige Canalbianco Rovigo, Associazione culturale "Fenilon" di Fratta Polesine, EURO-pan snc.

# LA CULTURA È DI TUTTI: PARTECIPA ANCHE TU

## V° Centenario della nascita di Andrea Palladio

**Presentazione** Speciale annullo figurato del francobollo con l'effigie del Palladio e con villa Badoer. Presentazione del conio della medaglia in collaborazione con il circolo filatelico numismatico di Montagnana.

**19 APR. ☀ 11.00**

Villa Badoer

Via Giovanni Tasso, 3

Tel. 0425 386370

servizio.cultura@provincia.rovigo.it

**Promosso da:** Provincia di Rovigo

## LOREO

### Dune di ieri, dune di oggi

**Visita guidata** a Loreo andando per calli, lungo le rive del Naviglio e visitando l'affascinante Antiquarium, tra storia millenaria, antichi mestieri, tradizioni e folklore

**25 APR. ☀ 9.00 e 14.30**

Antiquarium

Riviera Marconi, 56

Tel. 0426 336801 - 346 3357534

**Prenotazione obbligatoria**

**Promosso da:** Comune di Loreo

**In collaborazione con** CO.SE.DE.PO. Cooperativa Servizi Delta Po

## ADRIA (ROVIGO) E FELTRE (BELLUNO)

### “L'integrale delle Sonate per pianoforte di Ludwig van Beethoven”. Concerti di apertura

**Concerto di musica** L'attenzione che l'AVAM riserva alle province di Rovigo e Belluno prende forma nel triennio 2009-2011 nella programmazione dell'integrale delle 32 sonate per pianoforte di Ludwig van Beethoven.

**19 e 23 APR. 19 APR. ☀ 17.00, 23 APR. ☀ 20.45**

Adria(Rovigo), Circolo Unione-Teatro comunale e

Feltre(Belluno), sala degli Stemmii del Comune

Tel. 049/8070068

segreteria@avampd.it

www.avampd.it

**Promosso da:** AVAM-Associazione Veneta Amici della Musica

**in collaborazione con** Società di Concerti “A.Buzzolla” di Adria e Associazione Musicale Feltrina “G.B.Maffioletti” di Feltre

## ROVIGO

### PiccolagrandeItalia

**Visita Guidata** L'iniziativa di voler bene all'Italia in cui è inserito l'evento “PiccolagrandeItalia” promosso a livello nazionale da Legambiente vuole essere un'occasione per visitare luoghi di cultura dei piccoli comuni per rafforzare l'instabile patrimonio socio-culturale.

**19 APR. ☀ 15.00 - 18.00**

Museo Etnografico “A- l'Alboron-Costa di Rovigo nel tempo”

via Dante 286

Tel. 0425 497272

info@comune.costadirovigo.ro.it

www.comune.costadirovigo.ro.it

**Prenotazione facoltativa**

**Promosso da:** Comune Costa di Rovigo-Museo

Etnografico “a-l'Alboron-Costa di Rovigo nel tempo”

**In collaborazione con Legambiente**

## TREVISO

### SPERCENIGO DI SAN BIAGIO DI CALLALTA

#### Festa dei fiori

**Spettacolo di danza** Festa dei fiori abbinata alla divulgazione delle tradizioni popolari venete

**25 APR. ☀ 16.00**

Spercenigo di San Biagio di Callalta

Piazza centrale di Spercenigo

Tel. 42277130

info@gruppopolcloristicotrevigiano.com

www.gruppopolcloristicotrevigiano.com

**Promosso da:** Gruppo Folcloristico Trevigiano

**In collaborazione con** il Comitato festeggiamenti di Spercenigo

# XI Settimana della Cultura

## TREVISO

### Il pesce d'acqua dolce in tavola e in tavolozza nell'arte di Lorenzo Viola

**Mostra** Attività collaterale all'esposizione "Storie e tradizioni di pesca nel trevigiano", mostra di dipinti atti a documentare la grande ricchezza del giacimento enogastronomico del nostro territorio. Lorenzo Viola è il pittore che si è maggiormente distinto in questo senso.

**18 APR. - 14 GIU. ☀ 9.30 - 12.30**

Museo Etnografico Provinciale "Casa Piavone"  
Via Cal di Breda 130  
Tel. 0422 308910 - 656707  
gtoffolo@provincia.treviso.it

#### Prenotazione facoltativa

**Promosso da:** Museo Etnografico Provinciale "Casa Piavone" di Treviso

### El Planto de la Verzene Maria

**Teatro di prosa** La narrazione della passione, morte e deposizione dalla croce di Gesù Cristo raccontata in prima persona da sua Madre, la Vergine Maria. L'autore è Frà Enselmino da Montebelluna, Priore del convento di Santa Margherita in Treviso nel 1343.

**18 APR. ☀ 18.00 - 19.30**

Museo Etnografico Provinciale "Casa Piavone"  
Via Cal di Breda, 130  
Tel. 0422 656707  
gtoffolo@provincia.treviso.it

#### Prenotazione facoltativa

**Promosso da:** Provincia di Treviso

### Un restauro e una riscoperta nella Chiesa di S. Vito a Treviso: L'Incoronazione della Vergine di Antonio Zanchi

**Conferenza** Verrà illustrato il restauro del dipinto di Antonio Zanchi, un ovale collocato al centro del soffitto della chiesa la cui realizzazione si colloca intorno al 1697. I colori e le forme rivelano l'intervento di un artista maturo e abile.

**22 APR. ☀ 17.30**

Chiesa di S. Vito - P.zza S. Vito, 3

**Promosso da:** Soroptimist International Club di Treviso

**In collaborazione con** la Soprintendenza BSAE prov. Ve, BL, PD, e TV, con la Banca Prealpi di Tarzo, con Rotary Club Treviso - Terraglio, Gruppo Compiano, Sinergie per la Sicurezza

## La Marca gastronomica

**Presentazione** Gli scrittori Fernando e Tina Raris presentano la storia della gastronomia trevigiana dalle origini (epoca romana) fino ai giorni nostri con attenzione ai prodotti tipici ed ai piatti tradizionali.

**24 APR. ☀ 18.00 - 19.30**

Museo Etnografico Provinciale "Casa Piavone"  
Via Cal di Breda, 130  
Tel. 0422 656707  
gtoffolo@provincia.treviso.it

#### Prenotazione facoltativa

**Promosso da:** Provincia di Treviso

### Cultura a museo: Balli e canti dell'800 trevigiano

**Spettacolo di danza** Letture animate in dialetto veneto del '700.

**18 - 26 APR.**

**19 e 26 APR. ☀ 17.00** spettacoli

Museo etnografico provinciale "Casa Piavone"  
Via Cal di Breda, 130  
Tel. 42277130  
info@gruppolcloristicotrevigiano.com  
www.gruppolcloristicotrevigiano.com

**Promosso da:** Gruppo Folcloristico Trevigiano

**In collaborazione con** l'Ente Provincia di Treviso

## VENEZIA

## ANNONE VENETO

### Alla scoperta della romanità del territorio

**Presentazione** del quaderno didattico sulla romanizzazione del territorio, costruito intorno ai reperti qui rinvenuti e già sistemati in biblioteca

**24 APR. ☀ 14.00 - 16.30**

Biblioteca Comunale Annone Veneto  
Via Postumia, 50  
Tel. 0422 769076

**Promosso da:** Comune di Annone Veneto - Biblioteca Comunale

**In collaborazione con** Provincia di Venezia e Scuole del territorio

## CHIOGGIA

**Viaggio nella marineria chioggiotta: dalla nave oneraria romana al bragozzo**

**Visita guidata** alle collezioni archeologiche ed etnografiche con particolare attenzione alla sezione della marineria

**18 - 26 APR.** lun chiuso;

🕒 **9.00 - 13.00** mar, mer

🕒 **9.00 - 13.00/15.00 - 18.00** gio, ven, sab

**26 APR.** 🕒 **9.00 - 13.00**

Museo civico c/o S. Francesco fuori le mura  
Campo Marconi, 1  
Tel. 041 5500911  
museo@chioggia.org  
www.chioggia.org

**Prenotazione obbligatoria**

**Promosso da:** Comune di Chioggia

**In collaborazione con** il Museo Civico della Laguna Sud S.Francesco

---

## Complesso della SS.Trinità (G.Fumo)

**Visita Guidata** La chiesa del complesso della SS.Trinità fu ricostruita nel 1705 da A.Tirali, con una geniale struttura a pianta quadrangolare su di un elemento circolare, con giochi simmetrici di colonne.

**21 APR.** 🕒 **16.00**

Piazzetta 20 Settembre  
Tel. 041 2710101

**Promosso da:** Soprintendenza per i Beni Architettonici e Paesaggistici di Venezia e Laguna

---

## CONCORDIA SAGITTARIA

**Vasa rubra. Ceramiche da Iulia Concordia. Una rilettura**

**Mostra** Nella barchessa della settecentesca villa, prospiciente il fiume Lemene, appartenuta ai Soranzo, sarà esposta una selezione dei materiali ceramici provenienti da Concordia.

**16 - 26 APR.** 🕒 **10.00 - 18.00**

Villa Soranzo  
Via Claudia  
Tel. 0421/72674  
portogruaro.archeopd@arti.beniculturali.it

**Promosso da:** Soprintendenza per i Beni Archeologici del Veneto

---

## LIDO MALAMOCCO

**Antico Borgo di Malamocco (G.Pozzana, D.Simionato Putz)**

**Visita Guidata** Il borgo di Malamocco, antica sede dogale veneziana, ospita il palazzo del Podestà, divenuto ora sede espositiva di reperti archeologici.

**20 APR.** 🕒 **16.00**

Piazzetta di Malamocco - Tel 041 2720525

**Promosso da:** Soprintendenza per i Beni Architettonici e Paesaggistici di Venezia e Laguna

**In collaborazione con** il Comune di Venezia, Municipalità di Lido Pellestrina

---

## STRA

**Villa Pisani e la sua storia tra Doge Re e Imperatori**

**Visita Guidata** L'itinerario ricostruisce la storia della villa attraverso la visita dell'intero piano nobile. Sala per sala, l'osservazione delle opere d'arte e del mobilio ricorda illustri ospiti del passato.

**18 APR.** 🕒 **10.30**

Museo Nazionale di Villa Pisani - Via Doge Pisani, 7  
Tel. 049 9800590  
didatticavillapisani@libero.it  
www.villapisani.beniculturali.it

**Prenotazione obbligatoria**

**Promosso da:** Soprintendenza per i Beni Architettonici e Paesaggistici per le province di Venezia, Belluno, Padova e Treviso

---

## Caccia al libro

**Didattica e non solo** Appuntamento dedicato agli appassionati di lettura di cacce al tesoro. Per l'occasione il grandioso parco di Villa Pisani diventerà lo scenario dove ciascun partecipante potrà nascondere il proprio tesoro.

**18 APR.** 🕒 **11.30**

Museo Nazionale di Villa Pisani - Via Doge Pisani, 7  
Tel. 049 9800590  
didatticavillapisani@libero.it  
www.villapisani.beniculturali.it

**Prenotazione obbligatoria**

**Promosso da:** Soprintendenza per i Beni Architettonici e Paesaggistici per le province di Venezia, Belluno, Padova e Treviso

# XI Settimana della Cultura

---

## “Between fairy tale and dream: la pittura di Emma Ciardi dal vero al sogno”

**Visita Guidata** Il titolo di un'opera dell'artista, “Between fairy tale and dream”, si presta a definire la cifra della sua pittura che, pur partendo dallo studio diretto del vero, lo rielabora fino ad attingere a una dimensione di incantata rêverie, una magica atmosfera.

**18 APR. ☾ 16.00**

Museo Nazionale di Villa Pisani - Via Doge Pisani, 7  
Tel. 049 9800590  
didatticavillapisani@libero.it  
www.villapisani.beniculturali.it

### Prenotazione obbligatoria

**Promosso da:** Soprintendenza per i Beni Architettonici e Paesaggistici per le province di Venezia, Belluno, Padova e Treviso

---

## Bookcrossing a Villa Pisani

**Altro** Come di consueto, durante il finesettimana, presso il punto informazioni del museo i visitatori potranno trovare una Official Bookcrossing Zone dove liberare i loro libri e trovare libri liberati da altri bookcorsari.

**18 - 19 APR. ☾ 9.00 - 19.00**

Museo Nazionale di Villa Pisani - Via Doge Pisani, 7  
Tel. 049 9800590  
didatticavillapisani@libero.it  
www.villapisani.beniculturali.it

**Promosso da:** Soprintendenza per i Beni Architettonici e Paesaggistici per le province di Venezia Belluno Padova e Treviso

---

## Una passeggiata nel Parco di Villa Pisani

**Visita Guidata** Il percorso guidato al settore settecentesco del parco di Villa Pisani porterà alla scoperta dei suoi luoghi più suggestivi. A cura di Cristiano Del Conte

**18 APR. ☾ 17.30**

Museo Nazionale di Villa Pisani  
Via Doge Pisani, 7  
Tel. 049 9800590  
didatticavillapisani@libero.it  
www.villapisani.beniculturali.it

### Prenotazione obbligatoria

**Promosso da:** Soprintendenza per i Beni Architettonici e Paesaggistici per le province di Venezia, Belluno, Padova e Treviso

---

## “Between fairy tale and dream: la pittura di Emma Ciardi dal vero al sogno”

**Visita Guidata** Il titolo di un'opera dell'artista, “Between fairy tale and dream”, si presta a definire la cifra della sua pittura che, pur partendo dallo studio diretto del vero, lo rielabora fino ad attingere a una dimensione di incantata rêverie, una magica atmosfera.

**19 APR. ☾ 10.00**

Museo Nazionale di Villa Pisani - Via Doge Pisani, 7  
Tel. 049 9800590  
didatticavillapisani@libero.it - www.villapisani.beniculturali.it

### Prenotazione obbligatoria

**Promosso da:** Soprintendenza per i Beni Architettonici e Paesaggistici per le province di Venezia, Belluno, Padova e Treviso

---

## Nati per Leggere: La tavolozza di Emma

**Didattica e non solo** I colori e la pittura saranno tema delle letture proposte in questo appuntamento che s'inserisce nell'ambito delle iniziative del progetto nazionale “Nati per Leggere” e si lega alla mostra “Emma Ciardi 1879-1933. Impressionismo veneziano”.

**19 APR. ☾ 11.00**

Museo Nazionale di Villa Pisani - Via Doge Pisani, 7  
Tel. 049 9800590  
didatticavillapisani@libero.it - www.villapisani.beniculturali.it

### Prenotazione obbligatoria

**Promosso da:** Soprintendenza per i Beni Architettonici e Paesaggistici per le province di Venezia, Belluno, Padova e Treviso

---

## Paesaggi tra fantasia e realtà: le vedute dei corridoi di Villa Pisani

**Visita Guidata** Come dai finestrini di una carrozza settecentesca, nei lunghi corridoi di Villa Pisani sfila una sequenza di paesaggi: vedute di campagna e di città, scene bucoliche ed esotici racconti di viaggio.

**19 APR. ☾ 14.30**

Museo Nazionale di Villa Pisani- Via Doge Pisani, 7  
Tel. 049 9800590  
didatticavillapisani@libero.it - www.villapisani.beniculturali.it

### Prenotazione obbligatoria

**Promosso da:** Soprintendenza per i Beni Architettonici e Paesaggistici per le province di Venezia, Belluno, Padova e Treviso

## Villa Pisani e la sua storia tra Dogi Re e Imperatori

**Visita Guidata** L'itinerario ricostruisce la storia della villa attraverso la visita dell'intero piano nobile. Sala per sala, l'osservazione delle opere d'arte e del mobilio ricorda illustri ospiti del passato.

**19 APR. ☉ 16.00**

Museo Nazionale di Villa Pisani - Via Doge Pisani, 7  
Tel. 049 9800590  
didatticavillapisani@libero.it - www.villapisani.beniculturali.it

### Prenotazione obbligatoria

**Promosso da:** Soprintendenza per i Beni Architettonici e Paesaggistici per le province di Venezia, Belluno, Padova e Treviso

## L'interno fiore del Fuoco: a Villa Pisani con Gabriele D'Annunzio ed Eleonora Duse

**Visita Guidata** D'Annunzio traspose la storia del suo rapporto con Eleonora Duse nel romanzo Il Fuoco, ambientato in parte a Villa Pisani, che egli visitò con l'attrice nel novembre del 1897. L'itinerario prevede una visita alla villa e al parco.

**19 APR. ☉ 17.30**

Museo Nazionale di Villa Pisani - Via Doge Pisani, 7  
Tel. 049 9800590  
didatticavillapisani@libero.it - www.villapisani.beniculturali.it

### Prenotazione obbligatoria

**Promosso da:** Soprintendenza per i Beni Architettonici e Paesaggistici per le province di Venezia, Belluno, Padova e Treviso

**Apertura Straordinaria** In occasione della XI Settimana della Cultura, il Museo Nazionale di Villa Pisani sarà aperto al pubblico anche lunedì 20 APR..

**20 APR. ☉ 9.00 - 19.00**

Museo Nazionale di Villa Pisani  
Via Doge Pisani, 7  
Tel. 049 9800590  
didatticavillapisani@libero.it  
www.villapisani.beniculturali.it

**Promosso da:** Soprintendenza per i Beni Architettonici e Paesaggistici per le province di Venezia, Belluno, Padova e Treviso

## Villa Pisani e la sua storia tra Dogi Re e Imperatori

**Visita Guidata** L'itinerario ricostruisce la storia della villa attraverso la visita dell'intero piano nobile. Sala per sala, l'osservazione delle opere d'arte e del mobilio ricorda illustri ospiti del passato.

**20 APR. ☉ 11.30 - 16.00**

Museo Nazionale di Villa Pisani - Via Doge Pisani, 7  
Tel. 049 9800590  
didatticavillapisani@libero.it - www.villapisani.beniculturali.it

### Prenotazione obbligatoria

**Promosso da:** Soprintendenza per i Beni Architettonici e Paesaggistici per le province di Venezia, Belluno, Padova e Treviso

## Giochiamo in giardino con Verde Pollicino

**Didattica e non solo** Percorso attivo per il primo biennio della scuola primaria. Durante l'attività didattica si visita la Casa del Giardiniere, ora museo di antichi attrezzi da giardinaggio usati in passato per la cura del parco di Villa Pisani.

**21 APR. ☉ 9.30**

Museo Nazionale di Villa Pisani  
Via Doge Pisani, 7 - Tel. 049 9800590  
didatticavillapisani@libero.it  
www.villapisani.beniculturali.it

### Prenotazione obbligatoria

**Promosso da:** Soprintendenza per i Beni Architettonici e Paesaggistici per le province di Venezia, Belluno, Padova e Treviso

## Paesaggi tra fantasia e realtà: le vedute dei corridoi di Villa Pisani

**Didattica e non solo** Percorso per scuole secondarie di secondo grado. Come dai finestrini di una carrozza settecentesca, nei lunghi corridoi di Villa Pisani vediamo sfilare una sequenza di paesaggi: vedute di campagna e di città, scene bucoliche ed esotici racconti di viaggio

**21 APR. ☉ 10.15**

Museo Nazionale di Villa Pisani - Via Doge Pisani, 7  
Tel. 049 9800590  
didatticavillapisani@libero.it - www.villapisani.beniculturali.it

### Prenotazione obbligatoria

**Promosso da:** Soprintendenza per i Beni Architettonici e Paesaggistici per le province di Venezia, Belluno, Padova e Treviso

# XI Settimana della Cultura

## “Le smanie per la Villeggiatura” nel parco di Villa Pisani

**Didattica e non solo** Percorso per scuole secondarie. Il settore settecentesco del parco di Villa Pisani viene visitato attraverso il supporto della testimonianza di Carlo Goldoni, illustre commentatore delle abitudini dei nobili veneziani durante il periodo della villeggiatura.

**21 APR.** ☉ **10.15**

Museo Nazionale di Villa Pisani - Via Doge Pisani, 7  
Tel. 049 9800590  
didatticavillapisani@libero.it - www.villapisani.beniculturali.it

### Prenotazione obbligatoria

**Promosso da:** Soprintendenza per i Beni Architettonici e Paesaggistici per le province di Venezia, Belluno, Padova e Treviso

## “Gli amori in Villa” ovvero I Piaceri della Villeggiatura nel Settecento

**Visita Guidata** Come scriveva Carlo Goldoni “la campagna permette quel che la città proibisce”. Così nel Settecento la villeggiatura estiva nelle Ville lungo il Brenta offriva ai nobili veneziani mille occasioni di svago e piacere.

**21 APR.** ☉ **11.30**

Museo Nazionale di Villa Pisani  
Via Doge Pisani, 7 - Tel. 049 9800590  
didatticavillapisani@libero.it  
www.villapisani.beniculturali.it

### Prenotazione obbligatoria

**Promosso da:** Soprintendenza per i Beni Architettonici e Paesaggistici per le province di Venezia, Belluno, Padova e Treviso

## Villa Pisani e la sua storia tra Dogi Re e Imperatori

**Visita Guidata** L'itinerario ricostruisce la storia della villa attraverso la visita dell'intero piano nobile. Sala per sala, l'osservazione delle opere d'arte e del mobilio ricorda illustri ospiti del passato.

**21 APR.** ☉ **14.30**

Museo Nazionale di Villa Pisani - Via Doge Pisani, 7  
Tel. 049 9800590  
didatticavillapisani@libero.it - www.villapisani.beniculturali.it

### Prenotazione obbligatoria

**Promosso da:** Soprintendenza per i Beni Architettonici e Paesaggistici per le province di Venezia, Belluno, Padova e Treviso

## “Co le ciacole no se fa i quadri”. La pittura di Emma Ciardi

**Didattica e non solo** Percorso per le scuole primarie. Il titolo riprende una frase della pittrice, che ben rappresenta la sua personalità riservata, dinamica, restia alle teorizzazioni e infaticabilmente dedita all'attività artistica.

**22 APR.** ☉ **9.30**

Museo Nazionale di Villa Pisani - Via Doge Pisani, 7  
Tel. 049 9800590  
didatticavillapisani@libero.it  
www.villapisani.beniculturali.it

### Prenotazione obbligatoria

**Promosso da:** Soprintendenza per i Beni Architettonici e Paesaggistici per le province di Venezia, Belluno, Padova e Treviso

## Villa Pisani e la sua storia tra Dogi Re e Imperatori

**Visita Guidata** L'itinerario ricostruisce la storia della villa attraverso la visita dell'intero piano nobile. Sala per sala, l'osservazione delle opere d'arte e del mobilio ricorda illustri ospiti del passato.

**22 APR.** ☉ **15.30**

Museo Nazionale di Villa Pisani - Via Doge Pisani, 7  
Tel. 049 9800590  
didatticavillapisani@libero.it  
www.villapisani.beniculturali.it

### Prenotazione obbligatoria

**Promosso da:** Soprintendenza per i Beni Architettonici e Paesaggistici per le province di Venezia, Belluno, Padova e Treviso

## Giochiamo in giardino con Verde Pollicino

**Didattica e non solo** Percorso attivo per il primo biennio della scuola primaria. Durante l'attività didattica si visita la Casa del Giardiniere, ora museo di antichi attrezzi da giardinaggio usati in passato per la cura del parco di Villa Pisani.

**23 APR.** ☉ **9.30**

Museo Nazionale di Villa Pisani - Via Doge Pisani, 7  
Tel. 049 9800590  
didatticavillapisani@libero.it  
www.villapisani.beniculturali.it

### Prenotazione obbligatoria

**Promosso da:** Soprintendenza per i Beni Architettonici e Paesaggistici per le province di Venezia, Belluno, Padova e Treviso

# LA CULTURA È DI TUTTI: PARTECIPA ANCHE TU

## Villa Pisani e la sua storia tra Dogi Re e Imperatori

**Visita Guidata** L'itinerario ricostruisce la storia della villa attraverso la visita dell'intero piano nobile. Sala per sala, l'osservazione delle opere d'arte e del mobilio ricorda illustri ospiti del passato.

**23 APR. ☉ 16.00**

Museo Nazionale di Villa Pisani - Via Doge Pisani, 7  
Tel. 049 9800590  
didatticavillapisani@libero.it - www.villapisani.beniculturali.it

### Prenotazione obbligatoria

**Promosso da:** Soprintendenza per i Beni Architettonici e Paesaggistici per le province di Venezia, Belluno, Padova e Treviso

## Bookcrossing a Villa Pisani

**Altro** Come di consueto, durante la fine settimana, presso il punto informazioni del museo i visitatori potranno trovare una Official Bookcrossing Zone dove liberare i loro libri e trovare libri liberati da altri bookcrosari. A cura di Viviana Giaretta

**24 - 26 APR. ☉ 9.00 - 19.00**

Museo Nazionale di Villa Pisani - Via Doge Pisani, 7  
Tel. 049 9800590  
didatticavillapisani@libero.it  
www.villapisani.beniculturali.it

**Promosso da:** Soprintendenza per i Beni Architettonici e Paesaggistici per le province di Venezia, Belluno, Padova e Treviso

## “Between fairy tale and dream: la pittura di Emma Ciardi dal vero al sogno”

**Visita Guidata** Il titolo di un'opera dell'artista, “Between fairy tale and dream”, si presta a definire la cifra della sua pittura che, pur partendo dallo studio diretto del vero, lo rielabora fino ad attingere a una dimensione di incantata rêverie, una magica atmosfera.

**24 APR. ☉ 10.30**

Museo Nazionale di Villa Pisani - Via Doge Pisani, 7  
Tel. 049 9800590  
didatticavillapisani@libero.it www.villapisani.beniculturali.it

### Prenotazione obbligatoria

**Promosso da:** Soprintendenza per i Beni Architettonici e Paesaggistici per le province di Venezia, Belluno, Padova e Treviso

## L'Apotheosi della Famiglia Pisani: dal coronamento delle facciate agli affreschi di Giambattista Tiepolo nel Salone da Ballo

**Didattica e non solo** Il tema centrale dell'apparato decorativo di Villa Pisani è la celebrazione politica, militare e religiosa dei Pisani e della Serenissima Repubblica di Venezia. Questo percorso attivo permette di decifrare le allegorie che compongono questa celebrazione,

**24 APR. ☉ 11.30**

Museo Nazionale di Villa Pisani - Via Doge Pisani, 7  
Tel. 049 9800590  
didatticavillapisani@libero.it  
www.villapisani.beniculturali.it

### Prenotazione obbligatoria

**Promosso da:** Soprintendenza per i Beni Architettonici e Paesaggistici per le province di Venezia, Belluno, Padova e Treviso

## Villa Pisani e la sua storia tra Dogi Re e Imperatori

**Visita Guidata** L'itinerario ricostruisce la storia della villa attraverso la visita dell'intero piano nobile. Sala per sala, l'osservazione delle opere d'arte e del mobilio ricorda illustri ospiti del passato.

**24 APR. ☉ 16.00**

Museo Nazionale di Villa Pisani - Via Doge Pisani, 7  
Tel. 049 9800590  
didatticavillapisani@libero.it - www.villapisani.beniculturali.it

### Prenotazione obbligatoria

**Promosso da:** Soprintendenza per i Beni Architettonici e Paesaggistici per le province di Venezia, Belluno, Padova e Treviso

## Una passeggiata nel parco di Villa Pisani

**Visita Guidata** Il percorso guidato al parco di Villa Pisani porterà alla scoperta dei suoi luoghi più suggestivi.

**24 APR. ☉ 17.30**

Museo Nazionale di Villa Pisani - Via Doge Pisani, 7  
Tel. 049 9800590  
didatticavillapisani@libero.it  
www.villapisani.beniculturali.it

### Prenotazione obbligatoria

**Promosso da:** Soprintendenza per i Beni Architettonici e Paesaggistici per le province di Venezia, Belluno, Padova e Treviso

# XI Settimana della Cultura

## Sapor di forte agrume: la coltivazione degli agrumi nel parco di Villa Pisani

**Visita Guidata** La storia della coltivazione degli agrumi ha origini molto antiche. Questo percorso nel parco ne ricostruisce le tappe principali e permette al visitatore di scoprire la bellezza della ricca collezione dell'orangerie di Villa Pisani.

**25 APR. ☉ 10.30**

Museo Nazionale di Villa Pisani - Via Doge Pisani, 7  
Tel. 049 9800590  
didatticavillapisani@libero.it - www.villapisani.beniculturali.it

### Prenotazione obbligatoria

**Promosso da:** Soprintendenza per i Beni Architettonici e Paesaggistici per le province di Venezia, Belluno, Padova e Treviso

## Villa Pisani e la sua storia tra Doge Ri e Imperatori

**Visita Guidata** L'itinerario ricostruisce la storia della villa attraverso la visita dell'intero piano nobile. Sala per sala, l'osservazione delle opere d'arte e del mobilio ricorda illustri ospiti del passato.

**25 APR. ☉ 12.00**

Museo Nazionale di Villa Pisani - Via Doge Pisani, 7  
Tel. 049 9800590  
didatticavillapisani@libero.it - www.villapisani.beniculturali.it

### Prenotazione obbligatoria

**Promosso da:** Soprintendenza per i Beni Architettonici e Paesaggistici per le province di Venezia, Belluno, Padova e Treviso

## “Between fairy tale and dream: la pittura di Emma Ciardi dal vero al sogno”

**Visita Guidata** Il titolo di un'opera dell'artista, “Between fairy tale and dream”, si presta a definire la cifra della sua pittura che, pur partendo dallo studio diretto del vero, lo rielabora fino ad attingere a una dimensione di incantata rêverie, una magica atmosfera.

**25 APR. ☉ 14.30**

Museo Nazionale di Villa Pisani - Via Doge Pisani, 7  
Tel. 049 9800590  
didatticavillapisani@libero.it - www.villapisani.beniculturali.it

### Prenotazione obbligatoria

**Promosso da:** Soprintendenza per i Beni Architettonici e Paesaggistici per le province di Venezia, Belluno, Padova e Treviso

## Villa Pisani e la sua storia tra Dogi Re e Imperatori

**Visita Guidata** L'itinerario ricostruisce la storia della villa attraverso la visita dell'intero piano nobile. Sala per sala, l'osservazione delle opere d'arte e del mobilio ricorda illustri ospiti del passato: la famiglia Pisani, Napoleone I, l'imperatrice d'Austria Ma

**25 APR. ☉ 16.00**

Museo Nazionale di Villa Pisani  
Via Doge Pisani, 7  
Tel. 049 9800590  
didatticavillapisani@libero.it  
www.villapisani.beniculturali.it

### Prenotazione obbligatoria

**Promosso da:** Soprintendenza per i Beni Architettonici e Paesaggistici per le province di Venezia, Belluno, Padova e Treviso

## Una passeggiata nel parco di Villa Pisani

**Visita Guidata** Il percorso guidato al parco di villa Pisani porterà alla scoperta dei suoi luoghi più suggestivi.

**25 APR. ☉ 17.30**

Museo Nazionale di Villa Pisani  
Via Doge Pisani, 7  
Tel. 049 9800590  
didatticavillapisani@libero.it  
www.villapisani.beniculturali.it

### Prenotazione obbligatoria

**Promosso da:** Soprintendenza per i Beni Architettonici e Paesaggistici per le province di Venezia, Belluno, Padova e Treviso

## Una passeggiata nel parco di Villa Pisani

**Visita Guidata** Il percorso guidato al parco di Villa Pisani porterà alla scoperta dei suoi luoghi più suggestivi.

**26 APR. ☉ 10.30**

Museo Nazionale di Villa Pisani  
Via Doge Pisani, 7  
Tel. 049 9800590  
didatticavillapisani@libero.it  
www.villapisani.beniculturali.it

### Prenotazione obbligatoria

**Promosso da:** Soprintendenza per i Beni Architettonici e Paesaggistici per le province di Venezia, Belluno, Padova e Treviso

## Nati per Leggere: "La tavolozza di Emma"

**Didattica e non solo** I colori e la pittura saranno tema delle letture proposte in questo appuntamento che s'inserisce nell'ambito delle iniziative del progetto nazionale "Nati per Leggere" e si lega alla mostra "Emma Ciardi 1879-1933. Impressionismo veneziano"

**26 APR. ☉ 11.00**

Museo Nazionale di Villa Pisani - Via Doge Pisani, 7  
Tel. 049 9800590  
didatticavillapisani@libero.it - www.villapisani.beniculturali.it

### Prenotazione obbligatoria

**Promosso da:** Soprintendenza per i Beni Architettonici e Paesaggistici per le province di Venezia, Belluno, Padova e Treviso

## Villa Pisani e la sua storia tra Dogi Re e Imperatori

**Visita GUIDATA** L'itinerario ricostruisce la storia della villa attraverso la visita dell'intero piano nobile. Sala per sala, l'osservazione delle opere d'arte e del mobilio ricorda illustri ospiti del passato.

**26 APR. ☉ 12.00**

Museo Nazionale di Villa Pisani - Via Doge Pisani, 7  
Tel. 049 9800590  
didatticavillapisani@libero.it - www.villapisani.beniculturali.it

### Prenotazione obbligatoria

**Promosso da:** Soprintendenza per i Beni Architettonici e Paesaggistici per le province di Venezia, Belluno, Padova e Treviso

## "Between fairy tale and dream: la pittura di Emma Ciardi dal vero al sogno"

**Visita GUIDATA** Il titolo di un'opera dell'artista, "Between fairy tale and dream", si presta a definire la cifra della sua pittura che, pur partendo dallo studio diretto del vero, lo rielabora fino ad attingere a una dimensione di incantata rêverie, una magica atmosfera

**26 APR. ☉ 15.30**

Museo Nazionale di Villa Pisani - Via Doge Pisani, 7  
Tel. 049 9800590  
didatticavillapisani@libero.it - www.villapisani.beniculturali.it

### Prenotazione obbligatoria

**Promosso da:** Soprintendenza per i Beni Architettonici e Paesaggistici per le province di Venezia, Belluno, Padova e Treviso

## Il giardino romantico: oscurità e penombre nel parco di Villa Pisani

**Visita GUIDATA** Il parco di Villa Pisani, classico giardino all'italiana radicalmente modificato nell'Ottocento secondo la moda paesaggistica, è la concreta, "vegetale" testimonianza del gusto romantico e questo percorso offre la visione dei suoi scorci più suggestivi.

**26 APR. ☉ 17.30**

Museo Nazionale di Villa Pisani - Via Doge Pisani, 7  
Tel. 049 9800590  
didatticavillapisani@libero.it  
www.villapisani.beniculturali.it

### Prenotazione obbligatoria

**Promosso da:** Soprintendenza per i Beni Architettonici e Paesaggistici per le province di Venezia, Belluno, Padova e Treviso

## VENEZIA

### VENEZIA

## Palazzo Grimani. Una dimora patrizia nella Venezia del Cinquecento

**Visita GUIDATA** a cura di M.C. Dossi, E. De Leonardis, M. De Paoli, C. Faedo, V. Ferraro, C. Fior, M. Guerrato, M. Tarantino, D. Tosato, L. Trolese, M.C. Vallicelli, D. Zilio.

**18 APR. ☉ 9.30 - 11.30 - 13.30**

Museo di Palazzo Grimani - Castello, Ruga Giuffa  
Tel. 041 5200345  
polove.grimani@arti.beniculturali.it  
www.artive.arti.beniculturali.it

### Prenotazione obbligatoria

**Promosso da:** Soprintendenza Speciale per il Patrimonio storico, artistico, etnoantropologico e per il Polo Museale della città di Venezia e dei comuni della gronda lagunare



# XI Settimana della Cultura

## Allestimento storico e innovazione: il nuovo sistema illuminotecnico del Museo d'Arte Orientale

**Conferenza** a cura di Fiorella Spadavecchia, Riccardo Campion, Fiorenzo Massaggia. Interviene Renata Codello, Soprintendente per i Beni Architettonici e Paesaggistici di Venezia e Laguna. E' in corso al museo la realizzazione di un innovativo impianto di illuminazione che restituisce alle opere particolari mai letti esaltandone forme e colori.

**18 APR. ☉ 11.00**

Museo d'Arte Orientale a Ca' Pesaro - S. Croce, 2076  
Tel. 041 5241173  
polove.orientale@arti.beniculturali.it  
www.artive.arti.beniculturali.it

**Promosso da:** Soprintendenza Speciale per il Patrimonio storico, artistico, etnoantropologico e per il Polo Museale della città di Venezia e dei comuni della gronda lagunare

## Palazzo Zenobio (R. Battaglia)

**Visita Guidata** Il palazzo degli Zenobio fu ampliato in occasione dell'acquisizione del titolo nobiliare della famiglia nel XVII secolo. E' famoso per il suo salone da ballo affrescato da Louis Dorigny e per alcuni ambienti decorati a stucco.

**18 APR. ☉ 11.00**

La visita avverrà nel palazzo e nel giardino, che separa l'edificio dalla sede dell'antica biblioteca della famiglia Zenobio.  
Dorsoduro, 2597  
Tel 041 2710161

### Prenotazione obbligatoria

**Promosso da:** Soprintendenza per i Beni Architettonici e Paesaggistici di Venezia e Laguna

## Le "Storie di sant'Orsola" di Vittore Carpaccio

**Visita Guidata** a cura di Chiara Faedo. Il racconto per immagini della storia di Sant'Orsola nel celebre ciclo dipinto da Vittore Carpaccio, ispirato dalla Leggenda Aurea di Jacopo da Varagine.

**18 APR. ☉ 11.00**

Gallerie dell'Accademia - Campo della Carità, Dorsoduro 1050  
Tel. 041 5222247  
accademia.artive@arti.beniculturali.it  
www.artive.arti.beniculturali.it

**Promosso da:** Soprintendenza Speciale per il Patrimonio storico, artistico, etnoantropologico e per il Polo Museale della città di Venezia e dei comuni della gronda lagunare

## Visita alle collezioni: un percorso di pittura veneziana dal Trecento al Settecento

**Visita Guidata** a cura di Eliseba De Leonardis. Verranno illustrati i capolavori delle collezioni seguendo il percorso cronologico, dal Trecento al Settecento, dell'esposizione museale. (accesso limitato a massimo 30 persone)

**18 APR. ☉ 16.00**

Gallerie dell'Accademia - Campo della Carità, Dorsoduro 1050  
Tel. 041 5222247  
accademia.artive@arti.beniculturali.it  
www.artive.arti.beniculturali.it

**Promosso da:** Soprintendenza Speciale per il Patrimonio storico, artistico, etnoantropologico e per il Polo Museale della città di Venezia e dei comuni della gronda lagunare

## Restauri nella collezione. Francesco Solimana, "Rebecca e il servo di Abramo", "Giacobbe e Rachele"

**Presentazione** a cura di Giulio Manieri Elia. A conclusione dei lavori di restauro finanziati dalla Fondazione Svizzera Pro Venezia, viene presentato il risultato dell'importante recupero di questi straordinari dipinti, realizzati a pendant, di Francesco Solimena.

**18 APR. ☉ 17.00**

Gallerie dell'Accademia  
Campo della Carità, Dorsoduro 1050  
Tel. 041 5222247  
accademia.artive@arti.beniculturali.it  
www.artive.arti.beniculturali.it

**Promosso da:** Soprintendenza Speciale per il Patrimonio storico, artistico, etnoantropologico e per il Polo Museale della città di Venezia e dei comuni della gronda lagunare

## Le "Storie di sant'Orsola" di Vittore Carpaccio

**Visita Guidata** a cura di Chiara Faedo. Il racconto per immagini della storia di Sant'Orsola nel celebre ciclo dipinto da Vittore Carpaccio, ispirato dalla Leggenda Aurea di Jacopo da Varagine.

**19 APR. ☉ 11.00**

Gallerie dell'Accademia  
Campo della Carità, Dorsoduro, 1050  
Tel. 041 5222247  
accademia.artive@arti.beniculturali.it  
www.artive.arti.beniculturali.it

**Promosso da:** Soprintendenza Speciale per il Patrimonio storico, artistico, etnoantropologico e per il Polo Museale della città di Venezia e dei comuni della gronda lagunare

# LA CULTURA È DI TUTTI: PARTECIPA ANCHE TU

## Le collezioni archeologiche dei Grimani di Santa Maria Formosa

**Visita Guidata** a cura di Marcella De Paoli e Maria Cristina Vallicelli.

**19 APR.** ☀ **11.00**

Museo Archeologico Nazionale  
S. Marco, 52  
Tel. 041 5225978  
polove.archeologico@arti.beniculturali.it  
www.artive.arti.beniculturali.it

**Promosso da:** Soprintendenza Speciale per il Patrimonio storico, artistico, etnoantropologico e per il Polo Museale della città di Venezia e dei comuni della gronda lagunare

## Musica e strumenti musicali nel Giappone del periodo Edo

**Visita Guidata** a cura di Valeria Ferraro. Il Museo d'Arte Orientale possiede una ricca collezione di strumenti musicali tradizionali giapponesi del periodo Edo. La visita sarà accompagnata dall'ascolto di brevi brani esemplificativi.

**19 APR.** ☀ **11.00**

Museo d'Arte Orientale a Ca' Pesaro  
S. Croce, 2076  
Tel. 041 5241173  
polove.orientale@arti.beniculturali.it  
www.artive.arti.beniculturali.it

**Promosso da:** Soprintendenza Speciale per il Patrimonio storico, artistico, etnoantropologico e per il Polo Museale della città di Venezia e dei comuni della gronda lagunare

## Giovanni Battista Tiepolo: un percorso tra i dipinti sacri e profani

**Visita Guidata** a cura di Debora Tosato. Il percorso attraversa la produzione dell'artista a partire dalla prima attività, ancora sotto l'influsso della pittura fortemente chiaroscurata di Piazzetta, fino alla progressiva esplosione di luce e colore nei bozzetti e nei dipinti.

**19 APR.** ☀ **16.00**

Gallerie dell'Accademia - Campo della Carità, Dorsoduro 1050  
Tel. 041 5222247  
Accademia.artive@arti.beniculturali.it  
www.artive.arti.beniculturali.it

**Promosso da:** Soprintendenza Speciale per il Patrimonio storico, artistico, etnoantropologico e per il Polo Museale della città di Venezia e dei comuni della gronda lagunare

## Palazzo Grimani. Una dimora patrizia nella Venezia del Cinquecento

**Visita Guidata** a cura di M. C. Dossi, E. De Leonardis, M. De Paoli, C. Faedo, V. Ferraro, C. Fior, M. Guerrato, M. Tarantino, D. Tosato, L. Trolese, M. C. Vallicelli, D. Ziliotto.

**19 - 20 APR.** ☀ **9.30 - 11.30 - 13.30**

Museo di Palazzo Grimani - Castello Ruga Giuffa  
Tel. 041 5200345  
polove.grimani@arti.beniculturali.it  
www.artive.arti.beniculturali.it

### Prenotazione obbligatoria

**Promosso da:** Soprintendenza Speciale per il Patrimonio storico, artistico, etnoantropologico e per il Polo Museale della città di Venezia e dei comuni della gronda lagunare

## Ca'Rezzonico: la grande casa veneziana

**Visita guidata** a Ca'Rezzonico. Museo del Settecento veneziano, negli ambienti che rievocano la ricchezza e l'opulenza della vita veneziana all'epoca della Serenissima.

**19 - 24 APR.** ☀ **11.00 e 15.00**

Ca'Rezzonico - Museo del Settecento veneziano  
Dorsoduro 3136  
Tel. 041 2410100 - 2440072  
www.museiciviviceneziani.it

### Prenotazione obbligatoria

**Promosso da:** Associazione Amici dei Musei e Monumenti di Venezia

## Ingresso gratuito

**Visita Guidata** Domenica 19 e domenica 26 APR. visita gratuita alla sezione archeologica ed alla sezione medievale e moderna del Museo provinciale di Torcello

**19 - 26 APR.** ☀ **10.30 - 17.00**

Museo di Torcello  
Piazza Torcello  
Tel. 041 730761 - 041 2501829  
museo.torcello@provincia.venezia.it  
www.provincia.venezia.it/museotorcello

**Promosso da:** Provincia di Venezia-Museo di Torcello

# XI Settimana della Cultura

## Tra passato e presente: c'era una volta... C'è ancora?

**Didattica e non solo** Serie di laboratori dedicati al tema degli antichi giochi, dopo aver osservato alcuni quadri di Gabriel Bella conservati nel Museo della Querini Stampalia.

**19 - 23 APR.** ☾ **16.00**

Museo della Querini Stampalia  
Castello 5252  
Tel. 041 2711411

### Prenotazione obbligatoria

**Promosso da:** Fondazione Querini Stampalia

**In collaborazione con** l'Associazione Il Cavaliere Azzurro

## Gli animali del cielo e della terra (A.D.Basso, S.Lovison, M.Marson)

**Visita Guidata** Dedicato in particolare ai disabili e alle loro famiglie il percorso alla ricerca degli animali del cielo e della terra si snoda a partire dalla Basilica di San Marco

**20 APR.** ☾ **10.00**

Basilica di San Marco  
Piazza San Marco  
Tel 041 2710107

**Promosso da:** Soprintendenza per i Beni Architettonici e Paesaggistici di Venezia e Laguna

**in collaborazione con** ANFFAS e AIPD

## Il giardino storico della Scuola vecchia della Misericordia

**Visita Guidata** a cura di Letizia Querenghi. Il giardino sorge su di un'insula denominata la Valverde per la lussureggiante vegetazione che anticamente vi sorgeva. In origine era lo scoperto di pertinenza del convento degli Agostiniani della Misericordia.

**20 APR.** ☾ **10.00**

Laboratori Scientifici della Misericordia  
Cannaregio 3553  
Tel. 041 718284  
polove.misericordia@arti.beniculturali.it  
www.artive.arti.beniculturali.it

**Promosso da:** Soprintendenza Speciale per il Patrimonio storico, artistico, etnoantropologico e per il Polo Museale della città di Venezia e dei comuni della gronda lagunare

## "Aperto per restauro"

**Visita Guidata** ai Laboratori di Restauro di dipinti, bronzi, pietra e carta a cura di Giorgio Bacovich, Serena Bidorini, Enrico Fiorin, Chiara Maida, Loretta Salvador (accesso limitato a massimo 15 persone. Durata della visita. 1 ora e trenta).

**20 APR.** ☾ **11.00**

Laboratori Scientifici della Misericordia  
Cannaregio 3553 - Tel. 041 718284  
polove.misericordia@arti.beniculturali.it  
www.artive.arti.beniculturali.it

### Prenotazione obbligatoria

**Promosso da:** Soprintendenza Speciale per il Patrimonio storico, artistico, etnoantropologico e per il Polo Museale della città di Venezia e dei comuni della gronda lagunare

## Dai depositi del museo: il restauro della Madonna col Bambino e San Giovannino della bottega di Andrea del Sarto

**Visita Guidata** a cura di Gloria Tranquilli. Verranno illustrate le fasi dell'intervento di restauro e i risultati delle indagini riflettografiche (raggi IR) compiute sulla tavola cinquecentesca dei depositi della Galleria Franchetti, per l'occasione esposta in museo (accesso limitato a massimo 15 persone).

**20 APR.** ☾ **16.00**

Galleria Giorgio Franchetti alla Ca' d'Oro  
Cannaregio 3932 - Tel. 041 5222349  
polove.franchetti@arti.beniculturali.it  
www.artive.arti.beniculturali.it

**Promosso da:** Soprintendenza Speciale per il Patrimonio storico, artistico, etnoantropologico e per il Polo Museale della città di Venezia e dei comuni della gronda lagunare

## Palazzo Grimani. Una dimora patrizia nella Venezia del Cinquecento

**Visita Guidate** a cura di M. C. Dossi, E. De Leonardis, M. De Paoli, C. Faedo, V. Ferraro, C. Fior, M. Guerrato, M. Tarantino, D. Tosato, L. Trolese, M. C. Vallicelli, D. Ziliotto.

**21 APR.** ☾ **9.30 - 11.30 - 13.30**

Museo di Palazzo Grimani - Castello, Ruga Giuffa  
Tel. 041 5200345  
polove.grimani@arti.beniculturali.it  
www.artive.arti.beniculturali.it

### Prenotazione obbligatoria

**Promosso da:** Soprintendenza Speciale per il Patrimonio storico, artistico, etnoantropologico e per il Polo Museale della città di Venezia e dei comuni della gronda lagunare

## Il trittico di Kikugawa Eizan. "La raccolta di conchiglie con la bassa marea"

**Conferenza** a cura di Barbara Biciocchi. Nelle xilografie che compongono il trittico fanciulle e bambini raccolgono conchiglie sulla spiaggia. Dalla calcinazione delle conchiglie si ricava il go-fun (bianco di conchiglia) utile come pigmento e belletto.

**21 APR. ☉ 11.00**

Museo d'Arte Orientale a Ca' Pesaro - S. Croce, 2076  
Tel. 041 5241173

polove.orientale@arti.beniculturali.it  
www.artive.arti.beniculturali.it

**Promosso da:** Soprintendenza Speciale per il Patrimonio storico, artistico, etnoantropologico e per il Polo Museale della città di Venezia e dei comuni della gronda lagunare

## Palazzo Grimani. Una dimora patrizia nella Venezia del Cinquecento

**Visita Guidata** a cura di Claudio Menichelli. L'antico palazzo padronale dei Grimani fu ampliato e rinnovato da Giovanni e Vettore Grimani nel corso del sedicesimo secolo, con importanti cicli decorativi a stucco ed affresco di cultura centro-italiana.

**21 APR. ☉ 15.00**

Museo di Palazzo Grimani - Castello, Ruga Giuffa  
Tel. 041 2411507 - 041 2710161

polove.grimani@arti.beniculturali.it  
www.artive.arti.beniculturali.it

### Prenotazione obbligatoria

**Promosso da:** Soprintendenza Speciale per il Patrimonio storico, artistico, etnoantropologico e per il Polo Museale della città di Venezia e dei comuni della gronda lagunare

## La collezione egizia del Museo provinciale di Torcello

**Conferenza** illustrativa nell'ambito del progetto Egitto-Veneto coordinato dalle Università di Padova e Venezia, per l'individuazione e lo studio delle tipologie di reperti provenienti dall'Egitto.

**21 APR. ☉ 15.00**

Ca'Corner  
Fonfamenta Zaguri  
S.Marco 2662  
Tel. 041 2501511 - 041 2501829

museo.torcello@provincia.venezias.it  
www.provincia.venezias.it/museotorcello

**Promosso da:** Provincia di Venezia - Museo di Torcello

## Palazzo Grimani (C. Menichelli)

**Visita Guidata** Sede un tempo della prestigiosa collezione antiquaria donata alla repubblica veneziana e posta nello stanzioso il palazzo è stato acquisito dallo Stato italiano e, dopo un complesso intervento di restauro, è, di recente, tornato ad essere sede museale.

**21 APR. ☉ 15.00**

Museo di Palazzo Grimani - Castello, Ruga Giuffa  
Tel. 041 2710117 - 041 2710161

### Prenotazione obbligatoria

**Promosso da:** Soprintendenza per i Beni Architettonici e Paesaggistici di Venezia e Laguna

**In collaborazione con** la Soprintendenza Speciale PSAE e per il polo Museale della città di Venezia e dei comuni della gronda lagunare

## "Aperto per restauro"

**Visita Guidata** ai Laboratori di Restauro di dipinti, bronzi, pietra e carta a cura di Giorgio Bacovich, Serena Bidorini, Enrico Fiorin, Chiara Maida, Loretta Salvador (accesso limitato a massimo 15 persone. Durata della visita. 1 ora e trenta).

**21 APR. ☉ 16.00**

Laboratori Scientifici della Misericordia - Cannaregio 3553  
Tel. 041 718284

polove.misericordia@arti.beniculturali.it  
www.artive.arti.beniculturali.it

### Prenotazione obbligatoria

**Promosso da:** Soprintendenza Speciale per il Patrimonio storico, artistico, etnoantropologico e per il Polo Museale della città di Venezia e dei comuni della gronda lagunare

## Laboratori didattici di ceramica

**Didattica e non solo** a cura dei Servizi Educativi visita guidata da Francesca Saccardo e laboratorio condotto da Andrea Sola. Due laboratori didattici, uno per adulti uno per bambini, di tre ore l'uno in due giornate distinte, comprensivi di visita guidata alle raccolte ceramiche (accesso limitato a massimo 15 persone).

**21 APR. ☉ 15.00 - 18.00**

Galleria Giorgio Franchetti alla Ca' d'Oro  
Cannaregio 3932 - Tel. 041 5222349

polove.franchetti@arti.beniculturali.it  
www.artive.arti.beniculturali.it

### Prenotazione obbligatoria

**Promosso da:** Soprintendenza Speciale per il Patrimonio storico, artistico, etnoantropologico e per il Polo Museale della città di Venezia e dei comuni della gronda lagunare

# XI Settimana della Cultura

## Venezia nel XV secolo. Trasformazioni urbane viste attraverso le opere di Carpaccio e Bellini

**Visita GUIDATA** a cura di Nicoletta Consentino - Verona 83 Stagehand

**21 APR. ☉ 16.00**

Gallerie dell'Accademia  
Campo della Carità, Dorsoduro 1050  
Tel. 041 5222247 - [accademia.artive@arti.beniculturali.it](mailto:accademia.artive@arti.beniculturali.it)  
[www.artive.arti.beniculturali.it](http://www.artive.arti.beniculturali.it)

**Promosso da:** Soprintendenza Speciale per il Patrimonio storico, artistico, etnoantropologico e per il Polo Museale della città di Venezia e dei comuni della gronda lagunare

## Palazzo Mangilli Valmarana (A. Chiarelli, E. Merkel)

**Visita GUIDATA** L'antico palazzo del console Smith a Venezia, che fu realizzato da Antonio Visentini nel 1751, è un prezioso esempio di cultura neoclassica, che si esprime attraverso affreschi e arredi realizzati alla fine del Settecento.

**21 APR. ☉ 16.00**

Cannaregio 4392 - Campo SS. Apostoli  
Tel. 041 2710101 - 041 2710161

### Prenotazione obbligatoria

**Promosso da:** Soprintendenza per i Beni Architettonici e Paesaggistici di Venezia e Laguna

## Visita all'Arsenale

**Visita GUIDATA**

**21 - 23 APR. ☉ 21.00**

**23 APR. ☉ 10.00 - 12.00/15.00 - 17.00**

Arsenale - Tel. 041 2441513

**Promosso da:** Istituto Studi Militari Marittimi Venezia

## Palazzo Grimani. Una dimora patrizia nella Venezia del Cinquecento

**Visita GUIDATA** a cura di M. C. Dossi, E. De Leonardis, M. De Paoli, C. Faedo, V. Ferraro, C. Fior, M. Guerrato, M. Tarantino, D. Tosato, L. Trolese, M. C. Vallicelli, D. Ziliotto.

**22 APR. ☉ 9.30 - 11.30 - 13.30**

Museo di Palazzo Grimani - Castello, Ruga Giuffa  
Tel. 041 5200345 - [polove.grimani@arti.beniculturali.it](mailto:polove.grimani@arti.beniculturali.it)  
[www.artive.arti.beniculturali.it](http://www.artive.arti.beniculturali.it)

### Prenotazione obbligatoria

**Promosso da:** Soprintendenza Speciale per il Patrimonio storico, artistico, etnoantropologico e per il Polo Museale della città di Venezia e dei comuni della gronda lagunare

## Presentazione dell'itinerario per ipovedenti e non vedenti in collaborazione con la Biblioteca Nazionale Marciana

**Didattica e non solo** a cura di Fiorella Spadavecchia, Maurizio Vittoria, Sandra Martin. Interviene Alessandra Bragagnolo del Centro Il Libro Parlato di Padova. Il museo avvia il percorso per non vedenti mettendo a disposizione alcuni oggetti per la lettura tattile.

**22 APR. ☉ 11.00**

Museo d'Arte Orientale a Ca' Pesaro - S. Croce, 2076  
Tel. 041 5241173 - [polove.orientale@arti.beniculturali.it](mailto:polove.orientale@arti.beniculturali.it)  
[www.artive.arti.beniculturali.it](http://www.artive.arti.beniculturali.it)

**Promosso da:** Soprintendenza Speciale per il Patrimonio storico, artistico, etnoantropologico e per il Polo Museale della città di Venezia e dei comuni della gronda lagunare

## "Aperto per restauro"

**Visita GUIDATE** ai Laboratori di Restauro di dipinti, bronzi, pietra e carta a cura di Giorgio Bacovich, Serena Bidorini, Enrico Fiorin, Chiara Maida, Loretta Salvador. (accesso limitato a massimo 15 persone. Durata della visita. 1 ora e trenta).

**22 APR. ☉ 11.00**

Laboratori Scientifici della Misericordia - Cannaregio 3553  
Tel. 041 718284  
[polove.misericordia@arti.beniculturali.it](mailto:polove.misericordia@arti.beniculturali.it)  
[www.artive.arti.beniculturali.it](http://www.artive.arti.beniculturali.it)

### Prenotazione obbligatoria

**Promosso da:** Soprintendenza Speciale per il Patrimonio storico, artistico, etnoantropologico e per il Polo Museale della città di Venezia e dei comuni della gronda lagunare

## Gli strumenti musicali nei dipinti del museo

**Visita GUIDATA** a cura dei Servizi Educativi. Percorso tematico a cura di Stefano Lovison. Vedremo insieme ai centri ANFFAS, Nicopeja, Ci siamo anche noi, Ceod, gli strumenti musicali del museo, li riconosceremo nei dipinti, ascolteremo i loro suoni.

**22 APR. ☉ 11.00**

Gallerie dell'Accademia  
Campo della Carità, Dorsoduro 1050  
Tel. 041 5222247  
[accademia.artive@arti.beniculturali.it](mailto:accademia.artive@arti.beniculturali.it)  
[www.artive.arti.beniculturali.it](http://www.artive.arti.beniculturali.it)

**Promosso da:** Soprintendenza Speciale per il Patrimonio storico, artistico, etnoantropologico e per il Polo Museale della città di Venezia e dei comuni della gronda lagunare

## Palazzo Grimani. Una dimora patrizia nella Venezia del Cinquecento

**Visita Guidata** a cura di Annalisa Bristot. L'antico palazzo padronale dei Grimani fu ampliato e rinnovato da Giovanni e Vettore Grimani nel corso del sedicesimo secolo, con importanti cicli decorativi a stucco ed affresco di cultura centro-italiana.

**22 APR.** ☉ **15.00**

Museo di Palazzo Grimani  
Castello, Ruga Giuffa  
Tel. 041 2411507 - 2710161  
polove.grimani@arti.beniculturali.it  
www.artive.arti.beniculturali.it

### Prenotazione obbligatoria

**Promosso da:** Soprintendenza Speciale per il Patrimonio storico, artistico, etnoantropologico e per il Polo Museale della città di Venezia e dei comuni della gronda lagunare

## Palazzo Grimani (A. Bristot)

**Visita Guidata** Sede un tempo della prestigiosa collezione antiquaria, donata alla repubblica veneziana e posta nello statuario, il palazzo è stato acquisito dallo stato italiano e, dopo un complesso intervento di restauro, è, di recente, tornato ad essere sede museale.

**22 APR.** ☉ **15.00**

Museo di Palazzo Grimani  
Castello, Ruga Giuffa  
Tel. 041 2710122 - 041 2710161

### Prenotazione obbligatoria

**Promosso da:** Soprintendenza per i Beni Architettonici e Paesaggistici di Venezia e Laguna  
**in collaborazione con** la Soprintendenza Speciale PSAE e per il polo Museale della città di Venezia e dei comuni della gronda lagunare

## "Riflessi dell'antico nelle opere del museo"

**Conferenza** a cura di Adriana Augusti. La conferenza prende in considerazione il grande tema del rapporto con l'antichità nelle opere del museo, con particolare riguardo agli artisti rinascimentali, sia dal punto di vista iconografico che stilistico.

**22 APR.** ☉ **16.00**

Galleria Giorgio Franchetti alla Ca' d'Oro  
Aula didattica - Cannaregio 3932  
Tel. 041 5222349 - polove.franchetti@arti.beniculturali.it  
www.artive.arti.beniculturali.it

**Promosso da:** Soprintendenza Speciale per il Patrimonio storico, artistico, etnoantropologico e per il Polo Museale della città di Venezia e dei comuni della gronda lagunare

## Palazzo Gritti Badoer (T. Favaro, E. Zucchetta)

**Visita Guidata** il palazzo domina con la sua architettura gotica il campo Bandiera e Moro, del quale costituisce una emergenza monumentale insieme alla chiesa di San Giovanni in Bragora.

**22 APR.** ☉ **16.30**

Castello, Campo Bandiera e Moro  
Tel. 041 2710101 - 412710161

### Prenotazione obbligatoria

**Promosso da:** Soprintendenza per i Beni Architettonici e Paesaggistici di Venezia e Laguna

## Alla scoperta del Museo: un'avventura tra i tesori di un principe

**Didattica e non solo** a cura degli allievi della classe dell'Istituto Gritti di Venezia-Mestre. Gli studenti della classe V A dell'Istituto Gritti di Venezia-Mestre saranno presenti al Museo dalle ore 10.00 alle ore 18.00, per accogliere il pubblico e proporre itinerari guidati.

**23 APR.** ☉ **10.30 e 11.30** itinerario di visita con due classi di Scuola superiore

☉ **10.00 - 11.00** Museo di Palazzo Mocenigo laboratorio didattico per due classi elementari

☉ **15.00 - 16.00** visite guidate per due gruppi di adulti

Museo d'Arte Orientale a Ca' Pesaro - S. Croce, 2076  
Tel. 041 5241173  
polove.orientale@arti.beniculturali.it  
www.artive.arti.beniculturali.it

**Promosso da:** Soprintendenza Speciale per il Patrimonio storico, artistico, etnoantropologico e per il Polo Museale della città di Venezia e dei comuni della gronda lagunare

# XI Settimana della Cultura

## Insieme al museo 2009. Gli strumenti musicali nell'Arte

**Didattica e non solo** a cura di Annalisa Perissa, Fiorella Spadavecchia, Stefano Lovison, Marilena Marson. Riflessione sulle esperienze didattiche svolte ed illustrazione dei programmi in corso di realizzazione alle Gallerie dell'Accademia e al Museo d'Arte Orientale.

**23 APR. ☉ 11.00**

Museo d'Arte Orientale a Ca' Pesaro - S. Croce, 2076 - Tel. 041 5241173  
polove.orientale@arti.beniculturali.it  
www.artive.arti.beniculturali.it

**Promosso da:** Soprintendenza Speciale per il Patrimonio storico, artistico, etnoantropologico e per il Polo Museale della città di Venezia e dei comuni della gronda lagunare

## Il giardino storico della Scuola vecchia della Misericordia

**Visita Guidata** a cura di Letizia Querenghi. Il giardino sorge su di un'isola denominata la Valverde per la lussureggiante vegetazione che anticamente vi sorgeva. In origine era lo scoperto di pertinenza del convento degli Agostiniani della Misericordia.

**23 APR. ☉ 11.00 e 16.00**

Laboratorio della Misericordia  
Cannaregio 3553  
Tel. 041 718284  
polove.misericordia@arti.beniculturali.it  
www.artive.arti.beniculturali.it

**Promosso da:** Soprintendenza Speciale per il Patrimonio storico, artistico, etnoantropologico e per il Polo Museale della città di Venezia e dei comuni della gronda lagunare

## Palazzo Grimani. Una dimora patrizia nella Venezia del Cinquecento

**Visita Guidata** a cura di Claudio Menichelli. L'antico palazzo padronale dei Grimani fu ampliato e rinnovato da Giovanni e Vettore Grimani nel corso del sedicesimo secolo, con importanti cicli decorativi a stucco ed affresco di cultura centro-italiana.

**23 APR. ☉ 15.00**

Museo di Palazzo Grimani - Castello, Ruga Giuffa  
Tel. 041 2411507 - 2710161  
polove.grimani@arti.beniculturali.it  
www.artive.arti.beniculturali.it

### Prenotazione obbligatoria

**Promosso da:** Soprintendenza Speciale per il Patrimonio storico, artistico, etnoantropologico e per il Polo Museale della città di Venezia e dei comuni della gronda lagunare

## Laboratori didattici di ceramica

**Didattica e non solo** a cura dei Servizi Educativi. Visita guidata da Francesca Saccardo e laboratorio condotto da Andrea Sola. Due laboratori didattici, uno per adulti uno per bambini, di tre ore l'uno in due giornate distinte, comprensivi di visita guidata alle raccolte ceramiche (accesso limitato a massimo 15 persone).

**23 APR. ☉ 15.00 - 18.00**

Galleria Giorgio Franchetti alla Ca' d'Oro - Cannaregio, 3932  
Tel. 041 5222349  
polove.franchetti@arti.beniculturali.it  
www.artive.arti.beniculturali.it

### Prenotazione obbligatoria

**Promosso da:** Soprintendenza Speciale per il Patrimonio storico, artistico, etnoantropologico e per il Polo Museale della città di Venezia e dei comuni della gronda lagunare

## Palazzo Grimani (C. Menichelli)

**Visita Guidata** Sede un tempo della prestigiosa collezione antiquaria donata alla repubblica veneziana e posta nello statuario, il palazzo è stato acquisito dallo Stato italiano e, dopo un complesso intervento di restauro, è, di recente, tornato ad essere sede museale.

**23 APR. ☉ 15.00**

Museo di Palazzo Grimani - Castello, Ruga Giuffa - Tel. 041 2710161

### Prenotazione obbligatoria

**Promosso da:** Soprintendenza per i Beni Architettonici e Paesaggistici di Venezia e Laguna

**In collaborazione con** la Soprintendenza Speciale PSAE e per il Polo Museale della città di Venezia e dei comuni della gronda lagunare

## The Venetian Masterpieces through the centuries

**Visita GUIDATA** a cura di Nicoletta Consentino - Verona 83 Stagehand.

**23 APR.** ☉ **16.00**

Gallerie dell'Accademia - Campo della Carità Dorsoduro, 1050  
Tel. 041 5222247

accademia.artive@arti.beniculturali.it  
www.artive.arti.beniculturali.it

**Promosso da:** Soprintendenza Speciale per il Patrimonio storico, artistico, etnoantropologico e per il Polo Museale della città di Venezia e dei comuni della gronda lagunare

## Palazzo Priuli Ruzzini (T. Favaro, E. Zucchetta)

**Visita GUIDATA** L'antico palazzo dogale dei Ruzzini costituisce una importante quinta architettonica del campo Santa Maria Formosa, nel lato opposto alla chiesa. Offre all'interno preziose testimonianze di affreschi di scuola tiepolesca e stucchi settecenteschi.

**23 APR.** ☉ **16.30**

Castello, Campo S. Maria Formosa  
Tel. 041 2710161

### Prenotazione obbligatoria

**Promosso da:** Soprintendenza per i Beni Architettonici e Paesaggistici di Venezia e Laguna

## Palazzo Grimani. Una dimora patrizia nella Venezia del Cinquecento

**Visita GUIDATE** a cura di M. C. Dossi, E. De Leonardis, M. De Paoli, C. Faedo, V. Ferraro, C. Fior, M. Guerrato, M. Tarantino, D. Tosato, L. Trolese, M. C. Vallicelli, D. Ziliotto.

**23 - 24 APR.** ☉ **9.30 - 11.30 - 13.30**

Museo di Palazzo Grimani  
Castello, Ruga Giuffa

Tel. 041 5200345

polove.grimani@arti.beniculturali.it  
www.artive.arti.beniculturali.it

### Prenotazione obbligatoria

**Promosso da:** Soprintendenza Speciale per il Patrimonio storico, artistico, etnoantropologico e per il Polo Museale della città di Venezia e dei comuni della gronda lagunare

## Alla scoperta della Ca' D'oro - Una Giornata al Museo

**Didattica e non solo** a cura degli allievi dell'Istituto Gritti di Venezia-Mestre dalle ore 9.00 alle ore 17.00, nell'ambito della Settimana della Cultura, la classe IV A dell' I.T.T. "A. Gritti", in Convenzione con i Servizi Educativi, incontreranno i visitatori.

**24 APR.** ☉ **9.30 e 10.30** " Deschi e ritratti. Una giornata da nobile Contarini." Laboratori didattici per due classi di scuola elementare

☉ **10.00 e 11.00** Itinerari di visita con due classi di Scuola Superiore

☉ **15.00 e 16.00** Visite guidate degli studenti alle collezioni

Galleria Giorgio Franchetti alla Ca' d'Oro - Cannaregio 3932  
Tel. 041 5222349

polove.franchetti@arti.beniculturali.it  
www.artive.arti.beniculturali.it

**Promosso da:** Soprintendenza Speciale per il Patrimonio storico, artistico, etnoantropologico e per il Polo Museale della città di Venezia e dei comuni della gronda lagunare

## Le due eroine Shizuka e Tomoe nell'arte: la rappresentazione femminile tra classicità e leggenda del Giappone antico

**Conferenza** a cura di Elena Riu. Un confronto tra due figure della tradizione epica giapponese protagoniste di miti e racconti entrati nella narrativa e nel teatro popolari.

**24 APR.** ☉ **11.00**

Museo d'Arte Orientale a Ca' Pesaro - S. Croce, 2076  
Tel. 041 5241173

polove.orientale@arti.beniculturali.it  
www.artive.arti.beniculturali.it

**Promosso da:** Soprintendenza Speciale per il Patrimonio storico, artistico, etnoantropologico e per il Polo Museale della città di Venezia e dei comuni della gronda lagunare

# XI Settimana della Cultura

## “Cose tutte degne d’invidia”. Arti decorative alla Galleria Franchetti

**Visita Guidata** a cura di Michela Scarazzolo. Un percorso attraverso le cosiddette “arti minori” del museo (cornici, arazzi, cassoni, deschi da parto), ben rappresentate nelle collezioni del Barone Franchetti (accesso limitato a massimo 15 persone).

**24 APR. ☉ 11.00**

Galleria G. Franchetti alla Ca' d'Oro - Cannaregio, 3932  
Tel. 041 5222349 - [polove.franchetti@arti.beniculturali.it](mailto:polove.franchetti@arti.beniculturali.it)  
[www.artive.arti.beniculturali.it](http://www.artive.arti.beniculturali.it)

**Promosso da:** Soprintendenza Speciale per il Patrimonio storico, artistico, etnoantropologico e per il Polo Museale della città di Venezia e dei comuni della gronda lagunare

## Le collezioni archeologiche dei Grimani di Santa Maria Formosa

**Visita Guidata** a cura di Marcella De Paoli e Maria Cristina Vallicelli.

**24 APR. ☉ 11.00**

Museo Archeologico Nazionale - Via S. Marco, 52  
Tel. 041 5225978 - [polove.archeologico@arti.beniculturali.it](mailto:polove.archeologico@arti.beniculturali.it)  
[www.artive.arti.beniculturali.it](http://www.artive.arti.beniculturali.it)

**Promosso da:** Soprintendenza Speciale per il Patrimonio storico, artistico, etnoantropologico e per il Polo Museale della città di Venezia e dei comuni della gronda lagunare

## Pittura di paesaggio e scene di genere nelle raccolte di Ca'd'Oro

**Visita Guidata** a cura di Claudia Cremonini. Un percorso attraverso i dipinti della Galleria Franchetti volto ad illustrare alcuni momenti dell'evoluzione del genere paesaggistico e della scena di vita quotidiana nella pittura nordica e italiana tra Cinquecento e Seicento (accesso limitato a massimo 15 persone).

**24 APR. ☉ 15.00**

Galleria Giorgio Franchetti alla Ca' D'Oro  
Cannaregio 3932 - Tel. 041 5222349  
[polove.franchetti@arti.beniculturali.it](mailto:polove.franchetti@arti.beniculturali.it)  
[www.artive.arti.beniculturali.it](http://www.artive.arti.beniculturali.it)

**Prenotazione obbligatoria**

**Promosso da:** Soprintendenza Speciale per il Patrimonio storico, artistico, etnoantropologico e per il Polo Museale della città di Venezia e dei comuni della gronda lagunare

## Palazzo Grimani. Una dimora patrizia nella Venezia del Cinquecento

**Visita Guidata** a cura di Annalisa Bristot. L'antico palazzo padronale dei Grimani fu ampliato e rinnovato da Giovanni e Vettore Grimani nel corso del sedicesimo secolo, con importanti cicli decorativi a stucco ed affresco di cultura.

**24 APR. ☉ 15.00**

Museo di Palazzo Grimani - Castello, Ruga Giuffa  
Tel. 041 2411507 - 2710161  
[polove.grimani@arti.beniculturali.it](mailto:polove.grimani@arti.beniculturali.it)

**Prenotazione obbligatoria**

**Promosso da:** Soprintendenza Speciale per il Patrimonio storico, artistico, etnoantropologico e per il Polo Museale della città di Venezia e dei comuni della gronda lagunare

## I disegni di Leonardo da Vinci del Gabinetto dei Disegni e Stampe delle Gallerie dell'Accademia

**Conferenza** a cura di Annalisa Perissa. Sarà illustrato il consistente corpus grafico di Leonardo da Vinci conservato nella raccolta veneziana, che comprende il celeberrimo Uomo Vitruviano e ben sei studi per la perduta Battaglia d'Anghiari.

**24 APR. ☉ 16.00**

Galleria Giorgio Franchetti alla Ca' d'Oro - Aula didattica  
Cannaregio, 3932 - Tel. 041 5222349  
[polove.franchetti@arti.beniculturali.it](mailto:polove.franchetti@arti.beniculturali.it)  
[www.artive.arti.beniculturali.it](http://www.artive.arti.beniculturali.it)

**Promosso da:** Soprintendenza Speciale per il Patrimonio storico, artistico, etnoantropologico e per il Polo Museale della città di Venezia e dei comuni della gronda lagunare

## Le muse in campo Santa Maria Formosa. Un percorso tra arte e musica

**Visita Guidata** Itinerario ricco di storia e suggestioni alla scoperta di Campo Santa Maria Formosa ed i suoi legami con la città.

**24 APR. ☉ 15.00**

Campo Santa Maria Formosa  
Tel. 041 2711487

**Prenotazione obbligatoria**

**Promosso da:** Fondazione Querini Stampalia di Venezia e Chorus in collaborazione con Codess Cultura

## Palazzo Grimani (A. Bristot)

**Visita Guidata** Sede un tempo della prestigiosa collezione antiquaria donata alla repubblica veneziana e posta nello staurario, il palazzo è stato acquisito dallo Stato italiano e, dopo un complesso intervento di restauro, è, di recente, tornato ad essere sede museale.

**24 APR.** ☀ **15.00**

Museo di Palazzo Grimani  
Castello, Ruga Giuffa  
Tel. 041 2710161

### Prenotazione obbligatoria

**Promosso da:** Soprintendenza per i Beni Architettonici e Paesaggistici di Venezia e Laguna

**In collaborazione con** la Soprintendenza Speciale PSAE e per il Polo Museale della città di Venezia e dei comuni della gronda lagunare

## Palazzo Sagredo (A. Chiarelli, E. Merkel)

**Visita Guidata** Il palazzo, che si affaccia sul Canal Grande con un prospetto tardo gotico, mantiene all'interno ambienti affrescati nel XVIII secolo e un famoso "ridotto" nell'ammazzato sotto tetto.

**24 APR.** ☀ **16.00**

Cannaregio 4199, Campo S.Sofia  
Tel. 041 2710101 - 041 2710161

### Prenotazione obbligatoria

**Promosso da:** Soprintendenza per i Beni Architettonici e Paesaggistici di Venezia e laguna

## Visite guidate gratuite alla Fondazione Giorgio Cini

**Visita Guidata** Il 25 APR. 2009, giorno di San Marco, sarà possibile visitare la Fondazione Giorgio Cini gratuitamente con un itinerario che comprende Il Chiostro Palladiano, il Chiostro dei Cipressi, lo scalone del Longhena, la Biblioteca del Longhena ed il Cenacolo Palladiano.

**25 APR.** ☀ **10.00 - 16.30** partenze ogni mezz'ora, 30 persone per gruppo

Fondazione Giorgio Cini  
Isola san Giorgio Maggiore  
Tel. 041 2710402  
info@cini.it  
www.cini.it

**Promosso da:** Fondazione Giorgio Cini

## Palazzo Grimani. Una dimora patrizia nella Venezia del Cinquecento

**Visita Guidate** a cura di M. C. Dossi, E. De Leonardis, M. De Paoli, C. Faedo, V. Ferraro, C. Fior, M. Guerrato, M. Scarazolo, M. Tarantino, D. Tosato, L. Trolese, M. C. Vallicelli, D. Ziliotto. Palazzo Grimani: antiche statue romane, dipinti del Salviani

**25 APR.** ☀ **9.30 - 11.30 - 13.30**

Museo di Palazzo Grimani - Ramo Grimani, Castello  
Tel. 041 2411507  
polove.grimani@arti.beniculturali.it  
www.artive.arti.beniculturali.it

**Promosso da:** Soprintendenza Speciale per il Patrimonio storico, artistico, etnoantropologico e per il Polo Museale della città di Venezia e dei comuni della gronda lagunare

## Il Rinascimento Veneziano. Alla scoperta dei simboli e delle tecniche che hanno reso Venezia patria del colore.

**Visita Guidata** a cura di Ilaria Simeoni - Verona 83 Stagehand  
**25 APR.** ☀ **10.00**

Gallerie dell'Accademia - Campo della Carità Dorsoduro 1050  
Tel. 041 5222247  
accademia.artive@arti.beniculturali.it  
www.artive.arti.beniculturali.it

**Promosso da:** Soprintendenza Speciale per il Patrimonio storico, artistico, etnoantropologico e per il Polo Museale della città di Venezia e dei comuni della gronda lagunare

## "Il signore compassionevole che guarda verso il basso": il bodhisattva Kannon nella dottrina del Mahayana

**Conferenza** a cura di Elisa Giacomello. Kannon è una delle più note divinità del pantheon buddhista ed è considerato come la personificazione della compassione o karuna. Partendo dall'analisi iconografica di alcune sue rappresentazioni, si definirà l'importanza della figura del bodhisattva nel Mahayana.

**25 APR.** ☀ **11.00**

Museo d'Arte Orientale a Ca' Pesaro - S. Croce, 2076  
Tel. 041 5241173  
polove.orientale@arti.beniculturali.it  
www.artive.arti.beniculturali.it

**Promosso da:** Soprintendenza Speciale per il Patrimonio storico, artistico, etnoantropologico e per il Polo Museale della città di Venezia e dei comuni della gronda lagunare

# XI Settimana della Cultura

## “Cose tutte degne d’invidia”. Arti decorative alla Galleria Franchetti

**Visita Guidata** a cura di Michela Scarazzolo. Un percorso attraverso le cosiddette “arti minori” del museo (cornici, arazzi, cassoni, deschi da parto), ben rappresentate nelle collezioni del Barone Franchetti (accesso limitato a massimo 15 persone).

**25 APR.** ☀ **16.00**

Galleria Giorgio Franchetti alla Ca' d'Oro  
Cannaregio 3932  
Tel. 041 5222349  
polove.franchetti@arti.beniculturali.it  
www.artive.arti.beniculturali.it

**Promosso da:** Soprintendenza Speciale per il Patrimonio storico, artistico, etnoantropologico e per il Polo Museale della città di Venezia e dei comuni della gronda lagunare

## Giovan Battista Tiepolo: un percorso tra i dipinti sacri e profani

**Visita Guidata** a cura di Debora Tosato. Il percorso attraversa la produzione dell'artista a partire dalla prima attività, ancora sotto l'influsso della pittura fortemente chiaroscurata di Piazzetta, fino alla progressiva esplosione di luce e colore nei bozzetti e nei dipinti.

**25 APR.** ☀ **16.00**

Gallerie dell'Accademia  
Campo della Carità Dorsoduro, 1050  
Tel. 041 5222247  
accademia.artive@arti.beniculturali.it  
www.artive.arti.beniculturali.it

**Promosso da:** Soprintendenza Speciale per il Patrimonio storico, artistico, etnoantropologico e per il Polo Museale della città di Venezia e dei comuni della gronda lagunare

## Palazzo Grimani. Una dimora patrizia nella Venezia del Cinquecento

**Visita Guidate** a cura di M. C. Dossi, E. De Leonardis, M. De Paoli, C. Faedo, V. Ferraro, C. Fior, M. Guerrato, M. Tarantino, D. Tosato, L. Trolese, M. C. Vallicelli, D. Ziliotto. Palazzo Grimani: antiche statue romane, dipinti del Salviati

**26 APR.** ☀ **9.30 - 11.30 - 13.30**

Museo di Palazzo Grimani - Castello, Ruga Giuffa  
Tel. 041 2411507  
polove.grimani@arti.beniculturali.it  
www.artive.arti.beniculturali.it

**Promosso da:** Soprintendenza Speciale per il Patrimonio storico, artistico, etnoantropologico e per il Polo Museale della città di Venezia e dei comuni della gronda lagunare

## L'antico ghetto di Venezia, storia arte e tradizioni

**Visita Guidata** Il Museo ebraico di Venezia offre la possibilità di scoprire la storia del ghetto veneziano in un percorso affascinante attraverso le sale del museo ricco di oggetti culturali e la visita alle sinagoghe del quartiere.

**26 APR.** ☀ **10.30 - 12.30**

Campo del Ghetto Nuovo - Cannaregio 2902/b  
Tel. 041 715359 - 041 715359 - 041 715359  
museoebraico@codesscultura.it - www.museoebraico.it

### Prenotazione obbligatoria

**Promosso da:** Museo Ebraico di Venezia  
**in collaborazione con** la Comunità ebraica di Venezia e Codess Cultura

## “Convogli per dame.” Onna norimono”: la portantina del Museo d'Arte Orientale“

**Presentazione** a cura di Severina Bortolato, altrimenti la collega dell'Orientale mi mangia!

**26 APR.** ☀ **11.00**

Museo d'Arte Orientale - Ca Pesaro - Santa Croce 2076  
Tel. 041 5241173  
polove.orientale@arti.beniculturali.it  
www.arti.beniculturali.it

**Promosso da:** Soprintendenza Speciale per il Patrimonio storico, artistico, etnoantropologico e per il Polo Museale della città di Venezia e dei comuni della gronda lagunare

# LA CULTURA È DI TUTTI: PARTECIPA ANCHE TU

---

## Visita alle collezioni: un percorso di pittura veneziana dal Trecento al Settecento

**Visita GUIDATA** a cura di Eliseba De Leonardis. Verranno illustrati i capolavori delle collezioni seguendo il percorso cronologico, dal Trecento al Settecento, dell'esposizione museale. (accesso limitato a massimo 30 persone)

**26 APR. ☉ 11.00**

Gallerie dell'Accademia - Campo della Carità, Dorsoduro, 1050  
Tel. 041 5222247 - 041 5210577  
accademia.artive@arti.beniculturali.it  
www.artive.arti.beniculturali.it

**Promosso da:** Soprintendenza Speciale per il Patrimonio storico, artistico, etnoantropologico e per il Polo Museale della città di Venezia e dei comuni della gronda lagunare

---

## The Venetian Masterpieces through the centuries

**Visita GUIDATA** a cura di Ilaria Simeoni - Verona 83 Stagehand

**26 APR. ☉ 16.00**

Gallerie dell'Accademia  
Campo della Carità, Dorsoduro, 1050  
Tel. 041 5222247  
accademia.artive@arti.beniculturali.it  
www.artive.arti.beniculturali.it

**Promosso da:** Soprintendenza Speciale per il Patrimonio storico, artistico, etnoantropologico e per il Polo Museale della città di Venezia e dei comuni della gronda lagunare

---

## De Andre', le sue ed altre nuvole

**Concerto di musica** Spettacolo imperniato su uno dei dischi più originali e particolari di Fabrizio De André, "Le nuvole", del 1990, al quale saranno accostate composizioni di altri autori che hanno guardato alle nuvole con occhio diverso.

**26 APR. ☉ 20.30**

Palazzo Soranzo - Cappello  
S.Croce, 770 (Rio Marin)  
Tel. 041 2574011 - 041 2574005 - 041 2574030 -  
041 2574032 - 041 2574005 - 041 2574030  
sbap-vebpt@beniculturali.it - www.sbap-ve.beniculturali.it

### Prenotazione obbligatoria

**Promosso da:** Soprintendenza per i Beni Architettonici e Paesaggistici per le province di Venezia, Belluno, Padova e Treviso

---

## MESTRE

### Odissea

**Teatro di prosa** Rivisitazione teatrale del mito di Ulisse e cura di Cesar Brie.

**22 APR. ☉ 21.00**

Teatro Toniolo di Mestre  
P.zza Cesare Battisti, 1  
Tel. 041 3969220  
cultura.spettacolo.me@comune.venezia.it

**Promosso da:** Fondazione di Venezia e Comune di Venezia-Assessorato alla produzione culturale

---

### Abdullah Ibrahim-Piano solo

**Concerto** Concerto da solista di uno dei "grandi" del jazz del dopoguerra.

**24 APR. ☉ 21.00**

Teatro Toniolo di Mestre  
P.zza Cesare Battisti, 1  
Tel. 041 3969220  
cultura.spettacolo.me@comune.venezia.it

### Prenotazione obbligatoria

**Promosso da:** Comune di Venezia-Servizio Teatro e Spettacolo dal vivo

---

## ZELARINO

### Oratorio di Sant'Anna (M.Baldin, C.Visentin)

**Visita GUIDATA** L'oratorio è un prezioso esempio di architettura in stile neo rinascimentale, tipico della seconda metà dell'Ottocento.

**18 APR. ☉ 10.00**

Via Castellana - Tel. 041 2710101

**Promosso da:** Soprintendenza per i Beni Architettonici e Paesaggistici di Venezia e Laguna

# XI Settimana della Cultura

## VERONA

### ILLASI

#### Scoperte medievali nel centro storico di Illasi. Gli scavi nell'ex Oratorio di S. Rocco

**Nuove Aperture** Viene per la prima volta aperto al pubblico l'ex Oratorio di S.Rocco di Illasi, edificio settecentesco oggetto di un recente restauro architettonico.

**21 APR.** ☉ **20.30**

Illasi, ex Oratorio di S. Rocco  
Piazza Libertà, 1  
Tel. 045 7830427 - 347 1487979  
marco.gaina@comuneillasi.it  
www.comuneillasi.it

**Promosso da:** Comune di Illasi e Soprintendenza per i Beni Archeologici del Veneto

### RIVOLI VERONESE

#### Archeologia e restauro a Rivoli Veronese: il complesso medievale di S.Michele di Gaium

**Visita Guidata** In occasione dell'apertura del cantiere archeologico presso la chiesa di S. Michele di Gaium, archeologi e restauratori illustreranno sul posto i primi risultati delle indagini e il progetto di valorizzazione del suggestivo complesso medievale

**25 APR.** ☉ **15.00**

Rivoli Veronese,  
presso la Chiesa di S. Michele di Gaium.  
Piazza Napoleone I, 1  
Tel. 045 7281166 - 348 6957689  
sindaco@comune.rivoli.vr.it  
www.comune.rivoli.it

**Promosso da:** Comune di Rivoli Veronese  
**In collaborazione con** Associazione Culturale BaldoFestival e Soprintendenza per i Beni Archeologici del Veneto

## VERONA

#### La violenza è normale? l'occhio fotografico di Ernest Junger

**Mostra** fotografica che intende proporre per la prima volta a Verona il lavoro fotografico di una delle più importanti figure della cultura europea del XX secolo.

**3 APR. - 3 MAG.** ☉ **9.30 - 12.30/15.30 - 18.30**

lun - ven

☉ **10.30 - 12.30 / 15.30 - 18.30** sab e dom

Fondazione Centro Studi Campostrini  
Via Santa Maria in Organo, 4  
Tel. 045 8670639/735  
info@centrostudicampostrini.it  
www.centrostudicampostrini.it

**Promosso da:** Fondazione Centro Studi Campostrini

#### Salvalarte: Un angolo di Germania nel cuore di Verona

##### Visita Guidata

**18 - 19 APR.** ☉ **10.00 - 18.00**

☉ **16.00** sab visite guidate

☉ **11.00, 15.00 e 17.00** dom

Chiesa di San Pietro Martire  
Piazza Sant' Anastasia

**Promosso da:** Legambiente  
**in collaborazione con** il Volontariato Verona

#### Le donne veronesi nella Resistenza

**Presentazione** Proiezione multimediale commentata di documenti inediti desunti dal fondo del Distretto militare di Verona.

**18 - 26 APR.** ☉ **9.00 - 14.00** lun e ven

☉ **9.00 - 17.00** mar, mer e gio

**19 APR.** ☉ **10.00 - 14.00/15.00 - 20.00**

**25 APR.** ☉ **10.00 - 14.00/15.00 - 20.00**

Archivio di stato di Verona - Via Delle Franceschine, 4  
Tel. 045 594580  
as-vr@beniculturali.it

**Promosso da:** Archivio di Stato di Verona

# LA CULTURA È DI TUTTI: PARTECIPA ANCHE TU

## Caduti e dispersi del comune di Oppeano sul fronte russo(1941-1943): mostra documentaria e fotografica

**Mostra** sui caduti di Oppeano e del territorio circostante, articolata in 40 pannelli che raccolgono la riproduzione di inedite testimonianze fotografiche e documentarie sui 32 soldati caduti o dispersi durante la campagna di Russia.

**18 - 26 APR.**

🕒 **9.00 - 14.00** lun e ven

🕒 **9.00 - 17.00** mar, mer e gio

**19 APR.** 🕒 **10.00 - 14.00 e 15.00 - 20.00**

**25 APR.** 🕒 **10.00 - 14.00 e 15.00 - 20.00**

Archivio di stato di Verona  
via Delle Franceschine, 4  
Tel. 045 594580  
as-vr@beniculturali.it

**Promosso da:** Archivio di Stato di Verona

## Dalla conoscenza alla prevenzione nell'arte contemporanea: la collezione Burri a Città di Castello

**Conferenza** L'incontro mira a illustrare con esempi il tema della conoscenza e della prevenzione come caratteristica peculiare dell'arte contemporanea, a cominciare dall'esempio dell'attività sulla Collezione Burri a Città di Castello.

**21 APR.** 🕒 **15.00**

Soprintendenza per i Beni Storici Artistici ed Etnoantropologici per le province di Verona, Rovigo e Vicenza, Laboratorio di restauro. Verona  
Corte Dogana, 2/4  
Tel. 045 8678311  
sbsae-vr@beniculturali.it

**Promosso da:** Soprintendenza per i Beni Storici Artistici ed Etnoantropologici per le province di Verona, Rovigo e Vicenza

**in collaborazione con** la Regione del Veneto, Direzione Beni Culturali e con l'associazione "Amici di Cesare Brandi"

## Restauri in Verona e il suo territorio

**Altro** Una ricognizione dei principali cantieri di restauro condotti dalla Soprintendenza nella città e nel territorio di Verona. È l'occasione per delineare l'attività coordinata e programmata di studio, conservazione e valorizzazione del patrimonio artistico.

**22 APR.** 🕒 **17.00**

Verona, Museo Canoniale  
P.zza Duomo, 29  
Tel. 045/8050111

**Promosso da:** Soprintendenza per i Beni Storici Artistici ed Etnoantropologici per le province di Verona, Rovigo e Vicenza

**In collaborazione con** il Museo Canoniale di Verona

## Incontri di Laboratorio - Esperienze e Innovazioni tecniche di Restauro

**Conferenza** Nell'intento di offrire una maggiore divulgazione delle attività di conservazione dei beni (restauro, manutenzione...), questa Soprintendenza promuove un ciclo di incontri, con cadenza mensile, presso il Laboratorio di Restauro della Soprintendenza.

**23 APR.** 🕒 **15.00**

Soprintendenza per i Beni storici Artistici ed Etnoantropologici di Verona, Rovigo e Vicenza, laboratorio di restauro, Verona  
Via Corte Dogana, 2/4  
Tel. 045 8678315  
sbsae-vr@beniculturali.it

**Prenotazione obbligatoria**

**Promosso da:** Soprintendenza per i beni Storici Artistici ed Etnoantropologici per le province di Verona, Rovigo e Vicenza

## VILLAFRANCA DI VERONA

### Il racconto della storia dell'ingegno umano

**Visita guidata** al museo.

**18 APR.** 🕒 **15.30**

Museo Nicolis  
V.le Postumia  
Tel. 045 6303289  
info@musoenicolis.com

**Prenotazione obbligatoria**

**Promosso da:** Museo Nicolis, dell'auto, della tecnica, della meccanica

# XI Settimana della Cultura

## Libri per tutte le età

**Altro**

**18 - 26 APR.**

🕒 **10.00 - 18.00** mar - dom

Chiuso il lun

Museo Nicolis

V.le Postumia

Tel. 045 6303289

info@museonicolis.com

**Prenotazione obbligatoria**

**Promosso da:** Museo Nicolis dell'auto, della tecnica e della meccanica

## La storia dell'ingegno umano

**Visita guidata**

**18 - 26 APR.** 🕒 **10.00 - 18.00** da mar a dom

chiuso il lun

Museo Nicolis - V.le Postumia - Tel. 045 6303289

info@museonicolis.com

**Prenotazione obbligatoria**

**Promosso da:** Museo Nicolis dell'auto, della tecnica e della meccanica

## VICENZA

### BASSANO DEL GRAPPA

**Un dipinto, un restauro, un nome.**

**Il Sant'Eusebio di Bassano**

**Altro** La manifestazione prevede l'esposizione in una sala del Museo di Bassano (Vicenza) della pala con Madonna con Bambino in gloria e SS. Eusebio e Giovanni Evangelista della Chiesa di S. Eusebio di Bassano.

**18 APR.** 🕒 **11.30**

Museo Civico

**Promosso da:** Soprintendenza per i Beni Storici Artistici ed Etnoantropologici per le province di Verona, Rovigo e Vicenza

**In collaborazione con** Museo civico di Bassano del Grappa.

**"La lettura del territorio attraverso i catasti storici", incontro con Angelo Chemin e Dionisio Vianello**

**Conferenza** La conferenza dello storico Chemin e dell'urbanista Vianello chiude il corso formativo dedicato alla consultazione dei catasti storici. Nella serata saranno consegnati gli attestati di frequenza del corso.

**22 APR.** 🕒 **20.30**

Sezione d'Archivio di Bassano del Grappa

Via Beata Giovanna, 58

Tel. 0424/524890

asvi.bdg@archivi.beniculturali.it

www.archivi.beniculturali.it/SASBASSA/

**Promosso da:** Sezione d'Archivio di Bassano del Grappa  
**in collaborazione con** Associazione Amici degli Archivi di Vicenza e Bassano del Grappa

## Le astuzie sottilissime di Bertoldo

**Teatro di prosa** Spettacolo teatrale con accompagnamento musicale. Con Titino Carrara e Carlo Presotto. da G. C. Croce

**24 APR.** 🕒 **17.00**

Palazzo Sturm - Museo Remondini

Via Schiavonetti, 7

Tel. 0424/2522235

info@museobassano.it

www.comune.bassano.vi.it

**Promosso da:** Museo Biblioteca Archivio

## MAROSTICA

**41° edizione mostra internazionale di grafica umoristica, umoristi a Marostica. Tema: bugie**

**Mostra** Esposizione delle opere presentate alla 41° edizione del concorso internazionale di grafica umoristica.

**19 APR. - 31 MAG.** 🕒 **10.00 - 12.00/15.00 - 18.00**

chiuso il mar mattina

Sala mostre del Castello inferiore

Piazza Castello

Tel. 0424/479200

**Prenotazione obbligatoria**

**Promosso da:** Comune di Marostica

**In collaborazione con** l'Associazione gruppo grafico marosticense

## Il restauro dell'archivio del Monastero di S. Rocco di Marostica (XIII - XVIII sec.)

**Conferenza** Si illustrano con diapositive il restauro delle pergamene riguardanti il ruolo svolto dai monaci nella conduzione della prima scuola pubblica della Podesteria di Marostica.

**23 APR. ☉ 20.30**

Sala consiliare del Castello inferiore - Piazza Castello  
Tel. 0424/479200  
cultura.comune@infomarostica.it

### Prenotazione obbligatoria

**Promosso da:** Comune di Marostica

**in collaborazione con** la Provincia di Vicenza, l'Archivio di stato di Bassano e Inner Wheel Club di Bassano del Grappa

## Chiaroscuro. Visioni di luce e colore. Yorick Photography

**Mostra** La mostra propone immagini "scritte con la luce" di forme e colori che emergono dall'oscurità, di ombre che tracciamo figure e raccontano visioni, di riflessi e grandi contrasti.

**26 APR. - 10 MAG. ☉ 10.00 - 12.00 / 15.00-18.00**  
chiuso il lunedì

Ex chiesetta S.Marco - via S.Marco  
Tel. 0424/479200  
cultura.comune@infomarostica.it

### Prenotazione obbligatoria

**Promosso da:** Comune di Marostica

**In collaborazione con** Yorick-Marco Tortato

## VICENZA

### Presentazione (Tesori da Santa Corona - Bellini, Veronese, Pittoni. Un'operazione di tutela integrata

In occasione del generale restauro del Tempio di Santa Corona, una delle chiese più antiche e insigni di Vicenza, la Soprintendenza, d'intesa con la Direzione dei Musei Civici, in accordo con il Museo Diocesano e con il contributo della Banca Popolare di Marostica.

**18 APR. ☉ 18.00**

Museo Diocesano

**Promosso da:** Soprintendenza per i Beni Storici Artistici ed Etnoantropologici per le province di Verona, Rovigo e Vicenza

**In collaborazione con** Musei Civici di Vicenza

### Tesori da Santa Corona: Bellini, Veronese, Pittoni e altri maestri della pittura veneta dal XIV al XVIII secolo: un'operazione integrata di tutela

**Mostra** In occasione dei restauri dell'importante Chiesa di S.Corona, di proprietà comunale, i maggiori capolavori pittorici, tra cui Bellini, Veronese, Pittoni, verranno temporaneamente ospitati nei locali del Museo Diocesano.

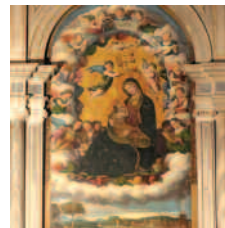

**18 APR. ☉ 18.00**

Palazzo delle opere speciali - Piazza Duomo

**Promosso da:** Musei Civici con Pinacoteca di Vicenza

### "Soldato di leva, classe....." Cerca un tuo antenato tra i documenti militari...un po' della tua storia per scoprire la storia di tutti

**Altro** Se un tuo antenato è nato tra il 1850 e il 1929 e risiedeva a 20 anni in uno dei comuni della provincia di Vicenza, vieni a cercarlo tra i documenti militari. Porta la data e il luogo di nascita e i nomi dei genitori.

**18 - 24 APR.**

**18 APR. ☉ 8.15 - 13.30** sab

**20 e 24 APR. ☉ 8.15 - 13.30**

**21 - 23 APR. ☉ 8.15 - 13.30**

Archivio di Stato di Vicenza - Borgo Casale, 91  
Tel. 0444/510827 - 0444/510827  
as-vi@beniculturali.it  
www.archivi.beniculturali.it/ASVI/index.php

**Promosso da:** Archivio di Stato di Vicenza

### La memoria della prima guerra mondiale: il patrimonio storico-artistico tra tutela e valorizzazione

**Presentazione** Il volume "La memoria della prima guerra mondiale: il patrimonio storico-artistico tra tutela e valorizzazione", è un lavoro di grande spessore scientifico sugli interventi di tutela del patrimonio del Veneto durante la Grande Guerra.

**22 APR. ☉ 17.30**

Palazzo Trissino - Corso Palladio, 98

**Promosso da:** Musei civici di Vicenza con Museo del Risorgimento e della resistenza

**In collaborazione con** la Soprintendenza di VE-BL.PD-TV

# *e altro ancora...*

## **Con Archeoclub d'Italia alla scoperta dell'“altra Italia”**

Archeoclub d'Italia onlus con le sue 200 sedi disseminate tra il nord, il centro e il sud d'Italia propone un'operazione conoscenza mirata a promuovere il patrimonio storico artistico archeologico e paesaggistico delle piccole e piccolissime capitali d'arte italiane. Ecco alcune delle numerose iniziative, molte delle quali in collaborazione con le soprintendenze locali: in Veneto la sede di Legnago racconta la storia del torrione appena restaurato; nelle Marche la sede di Fermo organizza un itinerario delle chiese romaniche extraurbane; in Umbria la sede di Foligno celebra Giuseppe Piermarini con la presentazione a Palazzo Trinci del catalogo della mostra “Luoghi e progettualità”; in Abruzzo la sede di Teramo invita alla scoperta del paesaggio dell'Alta Val Vomano, e la sede di Sulmona promuove un dibattito sul futuro dell'abbazia celestiniana; in Campania la sede di Acerra apre il sito archeologico di Suessula mentre la struttura specialistica di archeologia subacquea Marenostrium guida un'escursione lungo la costa dei Campi Flegrei; in Puglia la sede di Barletta conduce i visitatori nel sito archeologico di Canne della battaglia, in località San Mercurio, e a Oria la sede locale cura l'esposizione di una stele ebraica del X secolo presso il Museo diocesano.

**Per ulteriori informazioni e sulle altre manifestazioni, [archeoclubitalia.org](http://archeoclubitalia.org)  
Segreteria nazionale: 06.44202250-2239**



**ARCHEOCLUB**

## COREA DEL SUD

### SEOUL

#### Concerto per violoncello e pianoforte

**Concerto** Monica Cattarossi e Yoon Jung Hwang.  
Opere di G.F. Malipiero, R. Molinelli, S. Lee, S. Prokoviev, D. Shostakovich.

A due anni esatti dalla scomparsa del violoncellista M. Rostropovich, un concerto-rappresentazione sull' "est che incontra l'ovest che incontra l'est", ovvero sul coraggio di promuovere la musica quale privilegiata ambasciatrice di pace e culture diverse, che inevitabilmente si interrogano, si contaminano, e reciprocamente si affasciano.

**27 APR.** ☀️ **20.00**

Kuhmo Art Hall  
3rd floor Kuhmo Asiana 1 Hall 57 1  
ga Shinmun ro Jongro gu  
Tel. 8227950634  
liebecello@yahoo.co.kr  
www.iicseoul.esteri.it  
www.khumoarthall.com

#### Prenotazione obbligatoria

**Promosso da:** Istituto Italiano di Cultura Seoul / Yein Arts

## DANIMARCA

### COPENAGHEN

#### "Crossroads – Via Emilia, Passaggi & Topografie"

**Mostra** Con questa mostra, la Regione Emilia-Romagna celebra la storica Via Emilia, terreno di incroci e di relazioni, di contaminazioni e di attraversamenti. Fin dalla sua creazione snodo vitale di commerci e di comunicazioni tra l'est e l'ovest del vasto impero romano, costruita per collegare il mare Adriatico con il cuore dell'Italia, l'antica strada costituisce tutt'oggi il simbolo dello sviluppo economico e industriale della Regione Emilia-Romagna. La visione di questa monumentale strada, lunga 252 chilometri, ci viene restituita dalle immagini di Nino Migliori, uno dei fotografi italiani più noti in campo internazionale, che interpreta e ci rivela la Via Emilia nella sua essenzialità attraverso una visione bifronte.

**2 APR. - 28 MAG** ☀️ **9.00 - 17.00** lun. e mar.

☀️ **9.00 - 16.00** mer. e gio.

☀️ **9.00 - 15.00** ven.

Istituto Italiano di Cultura di Copenaghen  
Gjorlingsvej 11 - 2900 Hellerup-Copenaghen  
Tel. 0045 39620696 - Fax. 0045 39628873  
iicopenaghen@esteri.it - www.iicopenaghen.esteri.it

**Promosso da:** Istituto Italiano di Cultura di Copenaghen

**In collaborazione con** Regione Emilia-Romagna

## GERMANIA

### AMBURGO

#### Le figure dell'amore – Enrico De Feo

**Proiezione cinematografica** Presentazione in lingua tedesca dell'opera lirica "Otello" di Giuseppe Verdi, a cura del regista Enrico De Feo, con visione dell'opera in una edizione del 199°, diretta da Herbert von Karajan, per gentile concessione della Deutsche Grammophon. L'evento si realizza nell'ambito di un ciclo di conferenze a cura di Enrico De Feo sulle figure nell'opera lirica italiana.

**23 APR.** ☀️ **18.30**

Istituto Italiano di Cultura di Amburgo  
D – 20149 Amburgo - Hansasträße 6  
Tel. 0049-40-39999130 - Fax 0049-40 -39999139  
direttore.iicamburgo@esteri.it - iicamburgo@esteri.it

**Promosso da:** Istituto di cultura di Amburgo

**In collaborazione con** la Società Dante Alighieri di Amburgo Lubecca e Kiel

# Eventi Esteri

## IRLANDA

### DUBLINO

#### Italian Film Festival

**Cinema** Festival del cinema italiano: 30 film proposti, retrospettiva di Alida Valli

**17 - 30 APR.**

orario vedi sito - [www.italianfilmfestival.org.uk](http://www.italianfilmfestival.org.uk)

**Prenotazione obbligatoria** - vedi sito

**Promosso da:** Istituto Italiano di Cultura di Dublino

**In collaborazione con** l'Istituto Italiano di Cultura di Londra

## POLONIA

### CRACOVIA

#### Infinitamente al di là di ogni sogno - alle origini della fotografia di montagna

**Mostra** Vengono presentate per l'occasione ventidue stampe fotografiche con alcuni degli esemplari più importanti e rari della prima stagione della fotografia di soggetto alpino e montano in genere, scelte tra le oltre 120.000 conservate nel Centro Documentazione del Museo Nazionale della Montagna - CAI-Torino. La cronologia delle opere, tutte comprese tra il 1853 ed il 1868, e la rilevanza degli autori presenti, da Edouard Baldus ai Fratelli Bisson, da Charles Marville a Giorgio Sommer, dal piemontese Alberto Luigi Vialardi sino ai più rari Victor Muzet e John Stewart, consentono di verificare lo stupore dello sguardo ottocentesco, che per la prima volta riconosce l'emozione nascente dal confronto con i grandi panorami alpini. La mostra del Museo Nazionale della Montagna è organizzata in occasione della rassegna Cracow's decade of photography: photography landscape dal Museo della Montagna di Torino, dal Museo di Storia della Fotografia di Cracovia in collaborazione con questo Istituto in apertura della Settimana della cultura (18-26 aprile) promossa dal MIBAC per valorizzare e far conoscere il patrimonio artistico e culturale italiano in Italia e all'estero.

**17 APR. - 31 MAG**

**17 APR.** ☉ **12.00** Inaugurazione

☉ **11.00 - 18.00** mer, ven

☉ **10.00 - 15.30** sab, dom

Museo della Storia della Fotografia di Cracovia  
ul. Józefitów 16, Cracovia  
tel. 012 634 59 3 2- tel./fax 012 633 06 37  
foto@mhf.krakow.pl  
[www.mhf.krakow.pl](http://www.mhf.krakow.pl)

#### Arte postale futurista

**Mostra** Nel centenario della pubblicazione del Manifesto del Futurismo di F. T. Marinetti, la mostra permette di conoscere un'espressione degli artisti futuristi poco esplorata, studiata e conosciuta ma molto praticata in quegli anni: l'Arte Postale Futurista. Le rarissime cartoline di Marinetti, Balla, Depero, Tato, Boccioni, Severini e tanti altri, sono presentate in questa sede ingrandite alla stregua di veri e propri posters, per potere essere meglio apprezzate e capite. Fanno parte della vasta collezione privata di Carmelo Calò Carducci di Bari che da anni ricerca e studia queste introvabili opere d'arte futurista. È arte minore? ...ci si può domandare. La risposta è sicuramente negativa perché, come è noto, i futuristi si esprimevano in ugual misura e con ugual energia in ogni campo del vivere quotidiano e dell'arte. La manifestazione, presentata in collaborazione da questo Istituto e dallo Studio Arceo 900 di Ferrara, rientra a pieno titolo nella "Settimana della Cultura" (18-26 aprile 2009) il cui scopo fondamentale è favorire la conoscenza della cultura e trasmettere l'amore per l'arte, tramite mostre, convegni, laboratori, visite guidate, concerti, spettacoli ed eventi culturali rilevanti ad una platea sempre più ampia di pubblico sia in Italia che all'estero.

**21 APR. - 15 GIU.**

**21 APR.** ☉ **18.00** Inaugurazione

Istituto Italiano di Cultura

Ul. Grodzka 49

Tel. 0048 012 421 89 43/46

[iic.cracovia@esteri.it](mailto:iic.cracovia@esteri.it)

Studio Arceo900 - Mostre ed Eventi Culturali

Blow Up - Arte e Design del XX sec.

Ferrara - Italy

Via Porta Mare 8/b ( head office )

Via Ercole De Roberti 26/a ( show room )

[arceoxx@tin.it](mailto:arceoxx@tin.it) - [info@arceo900.com](mailto:info@arceo900.com)

+39.335.1363928

+39.0532.208658

[www.arceo900.com](http://www.arceo900.com)

Skype: albertosquarcia



## "L'oro di Roma" (1961)

**Proiezione Cinematografica** Regia: Carlo Lizzani  
Durata: 93'. Interpreti: Gérard Blain, Jean Sorel, Paola Borboni, Andrea Checchi. Ambientato durante l'occupazione di Roma nel '44 il film dipinge il dramma della comunità ebraica che fu illusa dai tedeschi di poter avere la vita salva se avesse provveduto a recapitare 50 chili d'oro. Ma la promessa fu infranta e la loro deportazione in massa da parte dei Nazisti è il tragico epilogo di questa storia. Nonostante un'eccessiva attenzione all'aspetto spettacolare e un tono convenzionale, l'impegno politico e morale e un'accurata sincerità di fondo fanno di questo film un'interessante documento neorealista.

**22 APR.** ☾ **18.00**

Sala proiezioni  
Istituto Italiano di Cultura di Cracovia  
ul. Grodzka, 49  
31-001 Cracovia - Polonia  
Tel. (+48) 12/ 421 89 46; 421 89 43  
Fax (+48) 12/ 421 97 70  
iicracovia@esteri.it e-mail  
website: www.iicracovia.esteri.it

## SLOVENIA

### LUBIANA

#### Cinema in Bianco e Nero. Il cinema italiano tra realismo ed anni sessanta.

**Proiezione Cinematografica** Il cineforum studentesco, organizzato e curato dalla Prof. Chiara Vigliano, lettrice presso l'Università di Lubiana, si colloca nell'ambito di due corsi universitari del programma di studi di Italianistica del Dipartimento di Lingue romanze. Il programma prevede quattro appuntamenti a partire dal 24 marzo fino al 28 maggio. Nel mese di aprile verranno presentati due film, il giorno 9 e il giorno 21, rispettivamente "Ladri di biciclette" di Vittorio De Sica " e "Pane, amore e fantasia" di Luigi Comencini. Ai film seguirà dibattito.

**24 MAR - 28 MAG** ☾ **19.00**

Istituto Italiano di Cultura  
Lubiana Kongresni trg, 13  
Tel. +38612415640 - Fax +38612415643  
segreteria.iiclubiana@esteri.it  
www.iiclubiana.esteri.it

**Promosso da:** Istituto Italiano di Cultura Lubiana con la partecipazione degli studenti di Italianistica dell'Università di Lubiana.

### Racconto di multiversi

**Mostra** Mostra personale dei dipinti dell'artista friulana Olga Danelone.

**2 - 24 APR.**

☾ **9.00-16.00** lun., gio. ☾ **9.00-13.00** ven.

**2 APR.** ☾ **18.00** Inaugurazione

Istituto Italiano di Cultura Lubiana  
Lubiana Kongresni trg, 13  
Tel. +38612415640  
Fax +38612415643  
segreteria.iiclubiana@esteri.it  
www.iiclubiana.esteri.it

**Promosso da:** Istituto Italiano di Cultura Lubiana

**In collaborazione con** Mestna Galerija, Nova Gorica

### Mese del cinema italiano - Rassegna cinematografica dedicata a Totò e Anna Magnani

**Proiezione Cinematografica** La Rassegna cinematografica, omaggio a Totò e Anna Magnani, prevede la proiezione di film selezionati tra i lavori dei due grandi attori del cinema italiano, con la frequenza di due pellicole al giorno. La serata inaugurale vedrà esibirsi in un concerto, dal titolo "Nannarella e il Principe" il gruppo di Alessandro Di Puccio, con canzoni tratte dal repertorio degli attori stessi e la proiezione del film "Mamma Roma" di Pier Paolo Pasolini. Il 21 aprile si svolgerà una giornata interamente dedicata a Totò e alle sue poesie alla presenza della figlia Lilibiana De Curtis. Nella stessa giornata verrà proiettato il dvd "Un principe chiamato Totò" presentato in anteprima all'ultima edizione della Festa del Cinema di Roma.

**7 - 30 APR.** ☾

Slovenska kinoteka  
Miklošičeva cesta 28  
Tel. 01 43 42 520  
Fax 01 43 42 521  
program@kinoteka.si  
www.kinoteka.si

**Promosso da:** Istituto Italiano di Cultura Lubiana

**In collaborazione con** Slovenska kinoteka e il Centro Sperimentale di Cinematografia Roma

# Eventi Esteri

## "Nannarella e il Principe"

**Concerto/Proiezione Cinematografica** Nell'ambito del Mese del Cinema italiano si esibirà in concerto il gruppo di Alessandro Di Puccio, proponendo canzoni tratte dal repertorio musicale di Totò e Anna Magnani. Contestualmente all'esibizione verranno proiettate immagini e video sulla vita dei due attori.

**7 APR.** 🌙

Slovenska kinoteka  
Miklošičeva cesta 28  
Tel. 01 43 42 520  
Fax 01 43 42 521  
program@kinoteka.si  
www.kinoteka.si

**Promosso da:** Istituto Italiano di Cultura Lubiana  
**In collaborazione con** Slovenska kinoteka e il Centro Sperimentale di Cinematografia Roma

## "Parigi o cara", concerto di Gianfranco Bortolato (oboe) e Roberto Arrosio (piano)

**Concerto** Concerto di musica classica e lirica per oboe e pianoforte. I maestri veneziani Gianfranco Bortolato e Roberto Arrosio, componeneti dell'omonimo duo, eseguiranno un programma musicale omaggio a Donizetti, Ponchielli e Verdi, trasmesso in diretta dall'emittente radiofonica nazionale slovena.

**20 APR.** 🌙 **19.30**

Studio 14, Radio Slovenija  
Tavcarjeva, 17  
Tel. +386 (1) 475 21 11  
radio.si@rtvsllo.si

**Promosso da:** Istituto Italiano di Cultura Lubiana  
**In collaborazione con** Radio Slovenija

## Mese del Cinema italiano - Omaggio a Totò

**Proiezione Cinematografica** Giornata dedicata alla vita e alla poesia di Antonio De Curtis, in arte Totò. La serata prevede la proiezione di un Dvd documentaristico sulla figura del grande artista dal titolo "Un principe chiamato Totò" presentato in anteprima all'ultima edizione della Festa del Cinema di Roma e l'intervento della figlia, Sig.ra Liliana De Curtis.

**21 APR.** 🌙

Slovenska kinoteka  
Miklošičeva cesta 28  
Tel. 01 43 42 520  
Fax 01 43 42 521  
program@kinoteka.si  
www.kinoteka.si

**Promosso da:** Istituto Italiano di Cultura Lubiana  
**In collaborazione con** Slovenska kinoteka e il Centro Sperimentale di Cinematografia Roma

## "Le mie radici che volano"

**Proiezione Cinematografica** Proiezione del film "Le mie radici che volano" per la regia di Massimiliano Cocozza, ospite della serata insieme a Juan Octavio Prenz, scrittore e poeta che ha ispirato il film documentario. Si ricostruisce ....Marsilio 2001...

**28 APR.** 🌙 **18.00**

Istituto Italiano di Cultura  
LubianaKongresni trg, 13  
Tel. +38612415640  
Fax +38612415643  
segreteria.iiclubiana@esteri.it  
www.iiclubiana.esteri.it

**Promosso da:** Istituto Italiano di Cultura Lubiana  
**In collaborazione con** il Pen club di Trieste

## Viva i fumetti

**Mostra** La mostra vedrà esposti i lavori premiati alla 9° edizione di "Viva i fumetti", concorso per giovani fumettisti di Friuli Venezia Giulia e Slovenia, organizzato dall'Associazione Vivacomix e da Stripburgher. I vincitori del concorso, articolato nelle categorie Fumetti e Animazione, verranno premiati a Lubiana nel mese di aprile presso lo spazio KUD France Preseren. L'installazione vedrà la partecipazione dell'artista friulano Massimiliano Gosparini.

**28 APR. - 23 MAG** 🕒 **18.00** Inaugurazione

Istituto Italiano di Cultura  
Lubiana Kongresni trg, 13  
Tel. +386.1.241.56.40  
Fax +386.1.241.56.43  
segreteria.iiclubiana@esteri.it  
www.iiclubiana.esteri.it

**Promosso da:** Istituto Italiano di Cultura Lubiana  
**In collaborazione con** l'Associazione Vivacomix

## TURCHIA

### ANKARA

#### Piccolo Teatro di Milano – Teatro d'Europa "Arlecchino, servitore di due padroni"

**Teatro** Rappresentazione nell'ambito dell'XI Turkish State Theatres Sabanci International Theatre Festival

**11 - 12 APR.** 🕒 **20.00**

Teatro Statale di Adana, Centro Culturale Haci Omer Sabanci  
Tel. 0090/312/4465178  
Fax 0090/3124465176  
direttore.iicankara@esteri.it - eventi.iicankara@esteri.it

#### Prenotazione obbligatoria

**Promossa da:** Istituto Italiano di Cultura di Ankara  
**In collaborazione con** la Direzione Generale dei Teatri di Stato e Fondazione Haci Omer Sabanci (VAKSA)

#### Presentazione del libro "Ataturk. Il fondatore della Turchia moderna" di Fabio L. Grassi

**Presentazione volume** L'autore presenterà al pubblico turco i risultati dei suoi studi e l'interesse per l'argomento dell'ambiente culturale italiano

**18 APR.**

Associazione turco-americana  
Turk-Amerikan Dernegi Kavaklidere  
Tel. 0090/312/4465178  
Fax 0090/3124465176  
direttore.iicankara@esteri.it  
eventi.iicankara@esteri.it

#### Prenotazione obbligatoria

**Promossa da:** Istituto Italiano di Cultura di Ankara  
**In collaborazione con** il Dipartimento di Italianistica della Facoltà di Lettere, Storia e Geografia dell'Università di Ankara, Associazione Cultura e di Uomini d'Affari Turco-Italiana ACUATI

#### Katakıld Athletic Dance Theatre in "Anthology"

#### Nell'ambito del XXVI Festival Internazionale della Musica di Ankara

**Danza** 8 danzatori-atleti sul palco per uno spettacolo di teatro acrobatico. Danzatori sospesi in equilibrio tra danza, sport e poesia.

**24 APR.** 🕒 **20.30**

Sala MEB Sura - MEB Sura Salonu Besevler  
Tel. 0090/312/4465178 - Fax 0090/3124465176  
direttore.iicankara@esteri.it - eventi.iicankara@esteri.it

#### Prenotazione obbligatoria

**Promossa da:** Istituto Italiano di Cultura di Ankara  
**In collaborazione con** Fondazione Musicale Sevdâ-Cenap And

#### Conferenza "Leopardi, brani scelti"

**Conferenza** Conferenza a cura del Prof. Necdet Adabag, Capo del Dip.to di Italianistica della Facoltà di Lettere, Storia e Geografia dell'Università di Ankara

**30 APR.** 🕒

Biblioteca dell'Istituto Italiano di Cultura di Ankara  
Mahatma Gandhi cad. N.32 GOP Ankara  
Tel. 0090/312/4465178 - Fax 0090/3124465176  
direttore.iicankara@esteri.it - eventi.iicankara@esteri.it

#### Prenotazione obbligatoria

**Promossa da:** Istituto Italiano di Cultura di Ankara

## UCRAINA

### LEOPOLI/KIEV

#### Psalterium Egberti

**Presentazione volume** Viene presentata a Leopoli ed a Kiev l'edizione in fac-simile del Salterio di Egberto (Psalterium Egberti), importante codice miniato dell'Alto Medioevo oggi custodito nel Museo archeologico nazionale di Cividale del Friuli. La presentazione verrà condotta dal curatore dell'opera Claudio Barberi, storico d'arte della Direzione Regionale per i beni culturali e paesaggistici del Friuli-Venezia Giulia.

**22 APR.** orario da destinare

Università Nazionale "I. Franko" di Leopoli  
Via Universitytets'ka 1/321, Leopoli  
tel. +38 0322 2741262  
webmaster@franko.lviv.ua  
www.franko.lviv.ua

**23 APR.** ☉ 15.00

Accademia Nazionale delle Scienze  
Istituto degli Studi Artistici, Folkloristici ed Etnologici  
via Grushevskogo 4, Kiev  
tel. +38044 270 62 23  
prez@nas.gov.ua  
www.nas.gov.ua

#### Promosso da:

- Istituto Italiano di Cultura di Kiev ([www.iickiev.esteri.it](http://www.iickiev.esteri.it))
- Direzione Regionale per i Beni Culturali e Paesaggistici del Friuli-Venezia Giulia
- Università Nazionale "I. Franko" di Leopoli
- Accademia Nazionale delle Scienze d'Ucraina

Per ulteriori informazioni consultare la pagina [www.iickiev.esteri.it](http://www.iickiev.esteri.it)





### **Soprintendenza per i beni Architettonici e Paesaggistici di Venezia e Laguna**

Piazza S. Marco, 1 – Palazzo Ducale  
30124 Venezia  
Tel. 041-5204077 – fax 041-5204526  
Sbappsae-ve@beniculturali.it

### **Soprintendenza per i Beni Architettonici e Paesaggistici per le province di Venezia, Belluno, Padova e Treviso (Veneto orientale)**

Palazzo Soranzo-Cappello-S.Croce, 770 -  
30125 Venezia  
Tel. 041-2574011-fax 041-2750288  
Sbap-ve@beniculturali.it

### **Soprintendenza per i Beni Architettonici e Paesaggistici per le province di Verona, Rovigo e Vicenza**

P.zza S.Fermo, 3 -37121 Verona  
Tel.centralino 045-8050111-fax 045-597504  
Sbap-vr@beniculturali.it

### **Soprintendenza per i Beni Storici, Artistici ed Etnoantropologici per le province di Venezia, Belluno, Padova e Treviso**

Palazzo Soranzo-Cappello-S.Croce, 770-  
30125 Venezia  
Tel. 041-2728811-fax 041-721696  
Spsae-vr@beniculturali.it

### **Soprintendenza per i Beni Storici, Artistici ed Etnoantropologici per le province di Verona, Rovigo e Vicenza**

Corte Dogana, 2 -37121 Verona  
Tel. 045-8678311- fax 045 8678333  
Spsae-vr@beniculturali.it

### **Soprintendenza per i Beni Archeologici del Veneto**

Via Aquileia, 7- 35139 Padova  
Tel. 049-8243811- fax 049-8754647  
Sba-ven@beniculturali.it

### **Soprintendenza speciale per il Patrimonio Storico, Artistico ed Etnoantropologico e per il Polo museale della città di Venezia e dei Comuni della Gronda lagunare**

P.zza S.Marco, 63 – 30124 Venezia  
Tel. 041-5210577 – fax 041-5210547  
Sspm-ve@beniculturali.it

### **Soprintendenza Archivistica per il Veneto**

Campo dei Frari, 3002 – 30125 Venezia  
Tel. 041-5222491 – fax 041-5225783  
sa-ven@beniculturali.it

### **Archivio di Stato di Venezia**

Campo dei Frari, 3002 – 30125 Venezia  
Tel. 041-5222281- fax 041-5229220  
as-ve@beniculturali.it

### **Archivio di Stato di Treviso**

Via Pietro di Dante, 11- 31100 Treviso  
Tel. 0422-545805 – fax 0422-411019  
as-tv@beniculturali.it

### **Archivio di Stato di Padova**

Via dei Colli, 24 – 35143 Padova  
Tel. 049-624146 – fax 049-8685494  
as-pd@beniculturali.it

### **Archivio di Stato di Belluno**

Via S.Maria dei Battuti, 3 -32100 Belluno  
Tel. 0437-940061 – fax 0437-942234  
as-bl@beniculturali.it

### **Archivio di Stato di Rovigo**

Via Sichirollo, 9 – 45100 Rovigo  
Tel. 0425-24051 – fax 0425-25613  
as-ro@beniculturali.it

### **Archivio di Stato di Verona**

Via Franceschine, 2/4- 37122 Verona  
Tel. 045-594580- fax 045-8041453  
as-vr@beniculturali.it



**Archivio di Stato di Vicenza**

Borgo Casale, 91 36100 Vicenza  
Tel. 0444 510827- fax 0444-301557  
(Sezione di Bassano tel.0424-524890)  
as-vi@beniculturali.it

**Biblioteca Marciana di Venezia**

P.zza S.Marco, 7 – 30124 Venezia  
Tel. 041-2407211 – fax 041-5238803  
b-marc@beniculturali.it

**Biblioteca Universitaria di Padova**

Via S.Biagio, 7 - 35121 Padova  
Tel. 049-8240211 fax 049-8762711  
bu-pd@beniculturali.it

**Biblioteca Statale del Monumento Nazionale  
di Praglia**

Via Abbazia di Praglia, 16 – 35033 Teolo (PD)  
Tel. 049-9900625 fax 049-990625  
bmn-prg@beniculturali.it

**Biblioteca Statale del Monumento Nazionale  
dell'Abbazia di Santa Giustina**

Via G.Ferrari, 2a – 35123 Padova  
Tel. 049-8751948 fax 049-665790  
Bmn-sng@beniculturali.it

**XI SETTIMANA  
DELLA CULTURA  
18-26 APRILE 2009**

**Direzione Regionale per i Beni Culturali  
e Paesaggistici del Veneto**

Direttore Regionale: Ugo Soragni

Coordinatori per la comunicazione:  
Valter Esposito e Luigi Marangon

San Marco, 63 – 30124 Venezia  
Tel. 041/3420101  
Fax 041/3420122  
dr-ven@beniculturali.it

Nata per facilitare l'incontro dei cittadini con l'immenso patrimonio artistico e culturale italiano,

**La Settimana della Cultura**, da 24 anni (prima come Settimana per i beni culturali, dal 1998 ribattezzata Settimana della Cultura), apre gratuitamente i luoghi statali dell'arte, monumenti, musei, aree archeologiche, archivi, biblioteche, per una grande festa diffusa sul territorio. Lo slogan scelto per quest'anno, **"La cultura è di tutti: partecipa anche tu"**, vuole ribadire che la cultura appartiene al quotidiano di ognuno, che oltre ad usufruirne per la propria crescita ed arricchimento personale, è chiamato anche a proteggerla e ad assicurarne la trasmissione alle generazioni future. Dal 18 al 26 aprile il MiBAC partecipa con tutti i suoi istituti ampliando l'offerta attraverso numerose iniziative: eventi, mostre, convegni, laboratori, visite guidate, concerti, spettacoli, proiezioni cinematografiche, nuove aperture ed aperture straordinarie, iniziative per i giovani, ingresso facilitato nei teatri.



**SETTIMANA  
DELLA CULTURA**

**18 - 26 APRILE 2009**

**Direzione Generale per il bilancio e la programmazione economica, la promozione, la qualità e la standardizzazione delle procedure**  
Direttore Generale: Maddalena Ragni

**Servizio IV - Comunicazione e Promozione**  
Responsabile: Antonella Mosca  
Via del Collegio Romano, 27 - 00187 Roma  
Tel. 06.6723.2851-2441 - Fax 06.6723.2538  
eventi@beniculturali.it

**www.beniculturali.it**  
**numero verde 800 99 11 99**

MP Mirabilia - [www.mpmirabilia.it](http://www.mpmirabilia.it)